एसबीआई लेडीज क्लब ने दृष्टिबाधित विद्यार्थियों को दिए कम्प्यूटर और जरूरी सामग्री



नईदुनिया प्रतिनिधि, भोपालः भारतीय स्टेट बैंक लेडीज क्लब ने सामाजिक उत्तरदायित्व के तहत नीलबड़ स्थित राष्ट्रीय दृष्टिहीन संघ के एनएफबी ज्ञान दीप स्पर्श उच्च शिक्षा छात्रावास में सहयोग कार्यक्रम आयोजित किया। क्लब की अध्यक्ष श्रद्धांजलि सुबुद्धि एवं सदस्याओं ने छात्रावास में निवासरत दृष्टिबाधित विद्यार्थियों के लिए कंप्यूटर सिस्टम, वाटर प्यूरीफायर, दैनिक उपयोग की वस्तुएं और राशन सामग्री भेंट की।

इस पहल का उद्देश्य विद्यार्थियों को आधुनिक तकनीकी संसाधन उपलब्ध कराने के साथ उनकी दैनिक जरूरतों में सहयोग करना है। कंप्यूटर से विद्यार्थियों को शैक्षणिक गतिविधियों और तकनीकी कौशल के विकास में मदद मिलेगी, वहीं वाटर प्यूरीफायर से स्वच्छ पेयजल उपलब्ध होगा। कार्यक्रम में राष्ट्रीय दृष्टिहीन संघ के महासचिव सुरेश यादव और अध्यक्ष संजय सिंह चौहान उपस्थित रहे। उन्होंने इस सहयोग के लिए क्लब की अध्यक्ष एवं सदस्याओं का आभार जताया और इसे विद्यार्थियों के लिए उपयोगी बताया।

वायरलेस संचार की नई तकनीकों और करियर अवसरों से रूबरू हुए विद्यार्थी

भोपाल। बंसल इंस्टीट्यूट ऑफ साइंस एंड टेक्नोलॉजी (बीआईएसटी), भोपाल के इलेक्ट्रॉनिक्स एवं कम्युनिकेशन इंजीनियरिंग विभाग ने 'नेक्स्ट जनरेशन वायरलेस कम्युनिकेशन में अवसरों की खोज' विषय पर सेमिनार आयोजित किया। संस्थान के निदेशक डॉ. दामोदर तिवारी के मार्गदर्शन में आयोजित कार्यक्रम में बरकतुल्लाह विश्वविद्यालय के यूनिवर्सिटी इंस्टीट्यूट ऑफ टेक्नोलॉजी की प्रोफेसर डॉ. पूनम सिन्हा ने विद्यार्थियों को संबोधित किया। उन्होंने आधुनिक वायरलेस संचार प्रणालियों, 5जी नेटवर्क, उभरती तकनीकों और भविष्य में उपलब्ध करियर अवसरों की जानकारी दी। साथ ही, विद्यार्थियों को अनुसंधान, नवाचार और संचार तकनीकों के व्यावहारिक अनुप्रयोगों से परिचित कराया। सेमिनार का उद्देश्य विद्यार्थियों का तकनीकी ज्ञान बढ़ाने और उन्हें भविष्य की चुनौतियों के लिए तैयार करना था।

गुरुकुल के बच्चों को निःशुल्क मिलेगी एआई और कंप्यूटर की शिक्षा



नईदुनिया प्रतिनिधि, भोपालः अर्श वूमेन एंड एनवायरनमेंट वेलफेयर एसोसिएशन द्वारा संचालित गुरुकुल निःशुल्क शिक्षा केंद्र में डिजिटल लर्निंग सेंटर का शुभारंभ किया गया।

इसका उद्देश्य वंचित वर्ग के बच्चों को आधुनिक तकनीक और डिजिटल शिक्षा से जोड़ना है। केंद्र में बच्चों को निःशुल्क कंप्यूटर प्रशिक्षण दिया जाएगा। इसमें बेसिक कंप्यूटर ज्ञान के साथ आर्टिफिशियल इंटेलिजेंस (एआई) और ग्राफिक डिजाइनिंग जैसी रोजगारोन्मुखी तकनीकों का प्रशिक्षण भी शामिल है। संस्था की अध्यक्ष महिमा द्विवेदी ने बताया कि इस पहल से बच्चों की डिजिटल साक्षरता बढ़ेगी और उन्हें भविष्य की चुनौतियों के लिए तैयार होने का अवसर मिलेगा।

उन्होंने कहा कि आधुनिक तकनीकी शिक्षा बच्चों के लिए नए अवसरों के द्वार खोल सकती है। उद्घाटन अवसर पर शिवम गोहदिया, सतीश कुशवाह, शिवांश गुप्ता, मानव अग्निहोत्री और विकास अहिरवार उपस्थित रहे।

दक्षिण दर्शन यात्रा के लिए भोपाल मंडल से गुजरेगी भारत गौरव पर्यटक ट्रेन



नईदुनिया प्रतिनिधि, भोपालः मध्यप्रदेश के तीर्थ यात्रियों के लिए इंडियन रेलवे कैटरिंग एंड टूरिज्म कॉरपोरेशन लिमिटेड (आईआरसीटीसी) द्वारा भारत गौरव पर्यटक ट्रेन संचालित की जा रही है। यह ट्रेन 3 जनवरी 2027 को रीवा से 'दो ज्योतिर्लिंग के साथ दक्षिण दर्शन यात्रा' के लिए रवाना होगी।

यात्रा के दौरान ट्रेन रीवा, सतना, मैहर, कटनी, जबलपुर, नरसिंहपुर, इटारसी, बैतूल और नागपुर स्टेशनों से होकर गुजरेगी। इन स्टेशनों से यात्री ट्रेन में सवार हो सकेंगे। 11 रात और 12 दिन की इस यात्रा में यात्रियों को तिरुपति, श्री कालहस्ती, रामेश्वरम, मदुरई, कन्याकुमारी और मल्लिकार्जुन के दर्शनीय स्थलों का भ्रमण कराया जाएगा।

पश्चिम मध्य रेल

शुद्धिपत्र

खुली निविदा क्रमांक : WCR-CRWS-TOILETUP-25-32R1

कार्य का नाम : अप–ग्रेडेसन ऑफ टॉइलेट ऑफ एलएचबी नॉन–एसी कोचेस एट सीआरडबल्यूएस, भोपाल।

मूल ऑनलाइन निविदा बंद होने का दिनांक एवं समय : 29.10.2026 को 16.00 बजे तक	संशोधित ऑनलाइन निविदा बंद होने का दिनांक एवं समय : 05.11.2026 को 16.00 बजे तक
मूल निविदा खुलने का दिनांक एवं समय : 29.10.2026 को 16.30 बजे तक	संशोधित निविदा खुलने का दिनांक एवं समय : 05.11.2026 को 16.30 बजे तक

शुद्धिपत्र की विस्तृत जानकारी भारत सरकार की वेबसाइट www.ireps.gov.in पर उपलब्ध है (हस्ता.)

मुख्य कारखाना प्रबंधक सडिपुका, निशातपुरा, पश्चिम मध्य रेल, भोपाल

स्वच्छ भारत अभियान एक कदम स्वच्छता की ओर

इंदौर में कल से संघ की अखिल भारतीय कार्यकारी मंडल की बैठक

नप्र, भोपालः राष्ट्रीय स्वयंसेवक संघ की अखिल भारतीय कार्यकारी मंडल की बैठक 2 से 4 नवंबर तक इंदौर में आयोजित होगी। बैठक में शताब्दी वर्ष के कार्यक्रमों की समीक्षा, संगठन के विस्तार, संगठनात्मक रचना और आगामी कार्ययोजना पर विचार–विमर्श किया जाएगा। शनिवार को अखिल भारतीय प्रचार प्रमुख सुनील आंबेकर ने पत्रकारों को यह जानकारी दी।

आंबेकर ने बताया कि विजयादशमी 2025 से विजयादशमी 2026 तक देशभर में शताब्दी वर्ष के तहत विभिन्न कार्यक्रम आयोजित किए गए। बैठक में इनकी समीक्षा की जाएगी। इसमें देशभर के लगभग 408 कार्यकर्ता शामिल होंगे। इनमें सरसंघचालक डॉ. मोहन भागवत, सरकार्यवाह दत्तात्रेय होसबाले सहित विभिन्न पदाधिकारी शामिल रहेंगे।

पश्चिम मध्य रेल

इंजीनियरिंग विभाग, खुली निविदा

निम्नलिखित कार्य के ई. निविदा भारत संघ के राष्ट्रपति के पक्ष में वरिष्ठ मंडल अभियंता (समन्वय) मंडल रेल प्रबंधक (कार्य), पश्चिम मध्य रेल्वे जबलपुर के द्वारा आमंत्रित की जाती है।

क्र.सं : 1 **निविदा सूचना क्रमांक** : डी. आर. एम डब्ल्यू–जे.बी.पी–208–2026, **दिनांक** 22/10/2026, **कार्य का नाम लोकेशन सहित** : सहायक मंडल अभियंता (मेंटेनेंस) कटनी सब–डिविजन के अंतर्गत खन्ना बंजारी डिपो पर रेलवे के ट्रैक बैलास्ट स्पेसिफिकेशन IS/RDSO-GE/0001:2023 के अनुसार 65 मिमी मशीन क्रश्ड, कठोर और टिकाऊ ट्रैक स्टोन बैलास्ट की सप्लाई, स्टैकिंग और लोडिंग (इसमें सभी लीड, लिफ्ट, टैक्स, रॉयल्टी, ड्यूटी आदि शामिल हैं)।, **कार्य का अनुमानित मूल्य रुपये** : 7,88,32,392/–, **बयाना राशि रुपये** : 1576700/–, **समापन अवधि** : 22 माह

क्र.सं : 2 **निविदा सूचना क्रमांक** : डी.आर.एम–डब्ल्यू–जे.बी.पी–209–2026, **दिनांक** 22/10/2026, **कार्य का नाम लोकेशन सहित** : वरिष्ठ मंडल अभियंता (दक्षिण) जबलपुर और मंडल अभियंता (मध्य) जबलपुर के अधिकार क्षेत्र के अंतर्गत इटारसी–जबलपुर और जबलपुर–कटनी खंड पर ठेकेदारों द्वारा पीक्यूआरएस मशीन से एवं अनिवार्य स्थलों पर मैन्युअल रूप से सी.टी.आर. 2.0 किमी और टी.एस.आर.–79.59 किमी तथा टी. आर. आर. 18.75 किमी का कार्य।, **कार्य का अनुमानित मूल्य रुपये** : 19,56,66,528, **बयाना राशि रुपये** : 39,13,300, **समापन अवधि** : 18 माह

क्र.सं : 3 **निविदा सूचना क्रमांक** : डी.आर.एम डब्ल्यू–जे.बी.पी–210–2026, **दिनांक** 23/10/2026, **कार्य का नाम लोकेशन सहित** : वरिष्ठ मंडल इंजीनियर (पश्चिम) जबलपुर के अधिकार क्षेत्र बीना–कटनी (BINA-KTE) खंड पर हाल ही में चालू की गई तीसरी लूप लाइनों के रखरखाव हेतु विविध पी.वे. कार्य।, **कार्य का अनुमानित मूल्य रुपये** : 1,03,90,262, **बयाना राशि रुपये** : 207800/–, **समापन अवधि** : 12 माह,

सभी निविदाओं की भरने की अंतिम तिथि : 17/11/2026 एवं समय 15:00 बजे

सभी निविदाओं की खुलने की अंतिम तिथि : 17/11/2026 एवं समय 15:15 बजे

उपरोक्त ई–निविदा संपूर्ण जानकारी वेबसाइट https://ireps.gov.in पर उपलब्ध है एवं इसकी पूरी जानकारी मंडल रेल प्रबंधक (कार्य) कार्यालय पश्चिम मध्य रेलवे, जबलपुर के नोटिस बोर्ड पर रखी गई है। ई–निविदा के अलावा उपरोक्त कार्य के लिए कोई भी निविदा स्वीकार नही की जायेगी। (हस्ता.)

मंडल रेल प्रबन्धक (कार्य), पश्चिम मध्य रेल, जबलपुर

स्वच्छ भारत अभियान एक कदम स्वच्छता की ओर

In The Court of II Additional Judge to I Civil Judge Class-I, District Court, Panna
Presiding Officer:- राजकुमार गोंड

(आदेश 5 नियम 20 व्यवहार प्रक्रिया संहिता 1908 के अन्तर्गत प्रकाशन हेतु)
(RCS A/0000046/2025
प्रमोद जड़िया......................वादी
VS
अरूण जड़िया ....प्रतिवादीगण
Process Id-01a/2026
प्रेषिती पेशी दिनांकः–11/12/2026

(1) संजय कुमार जड़िया पिता स्व. श्री शंकर प्रसाद जड़िया उम्र 62 वर्ष पता–निवासी महेन्द्र भवन के सामने जड़िया निवास धाम मोहला पन्ना जिला पन्ना मध्यप्रदेश हाल निवास एफ. 11 न्यू साई अपार्टमेंट न्यइरा हास्पिटल के सामने प्रतिभा द्वार बैंक ऑफ बड़ौदा के पास तिलंगा भोपाल मध्यप्रदेश

यह कि प्रार्थी प्रमोद जड़िया ने आपके विरूद्ध के लिए वाद संस्थित किया है, आपको इस न्यायालय में सूचना के प्रकाशन के 30 दिवस के भीतर वाद का उत्तर देने के लिये उपसंजात/हाजिर होने के लये सम्मन किया जाता है, आप न्यायालय में स्वयं या किसी ऐसे प्लीडर (अधिवक्ता) द्वारा उपसंजात हो सकते है, जिसे सम्यक अनुदेश दिये गये हो और जो इस वाद में संबंधित सभी सारवान कथनों का उत्तर दे सके। आपको यह निर्देश भी दिया जाता है कि उस दिन अपनी प्रतिरक्षा का लिखित कथन प्रस्तुत करें और उस दिन ऐसे सब दस्तावेज जो आपके कब्जे या शक्ति में है पेश करें जिन पर आपका प्रतिरक्षा या मुजराई का दावा या प्रतिदावा आधारित हो, और यदि आप अन्य किसी दस्तावेज पर चाहे वह आपके कब्जे या शक्ति में हो अपनी प्रतिरक्षा या मुजरा के दावे या प्रतिदावे के समर्थन में साक्ष्य के रूप में निर्भर करते है तो ऐसी सभी दस्तावेज की लिखित कथन के साथ उपलब्ध की जाने वाली सूची में प्रविष्टि करें। आपको सूचित किया जाता है कि यदि आप उपर बताई गई अवधि में इस न्यायालय में उपस्थित नहीं होंगे तो वाद की एक पक्षीय सुनवाई कर उसका निपटारा आपकी अनुपस्थिति में किया जायेगा। साथ ही यह भी सूचित किया जाता है कि यदि आप निराकरण मध्यस्थ के माध्यम से करने के इच्छुक हैं तो पीठासीन अधिकारी को अवगत करावें। यह आज तारीख 29 October 2026 को मेरे हस्ताक्षर से और न्यायालय की मुद्रा लगा कर दिया गया है। 1. यदि किसी कारणवश उक्त तिथि को न्यायालय अवकाश पर रहेगा तो अगामी कार्यदिवस पर यह प्रकरण सुनवाई में लिया जायेगा।

न्यायाधीश राजकुमार गोंड
न्यायाधीश प्रथम व्यवहार न्यायाधीश वर्ग-1 जिला पन्ना (म.प्र.)

3008

-:आम-सूचना:-
फ्लैट क्र.-एम.आई.जी. 5, ब्लॉक न. जे, शिवानी काम्पलेक्स, विद्या विहार, बागसेवनियां, भोपाल

मैं, अपने पक्षकार के निर्देशनुसार सर्वसाधारण को सूचित करता हूँ कि श्रीमती ममता चोपकर पत्नी श्री राजकुमार चोपकर, निवासी–मकान न. 27, वैभव अपार्टमेंट, सुरेन्द्र पैलेस, होशंगाबाद रोड, भोपाल म.प्र. के द्वारा धरित स्वत्व, स्वामित्व एवं आधिपत्य का एक आवासीय फ्लैट क्रमांक–एम.आईजी.–5, द्वितीय तल, ब्लॉक न.–जे, शिवानी काम्पलेक्स, विद्याविहार, ग्राम बागसेवनिया, वार्ड नं.–52, तहसील कोलार (पुरानी हुजूर), जिला भोपाल मध्यप्रदेश में स्थित है। उक्त फ्लैट का क्षेत्रफल 713 वर्गफीट = 66.28 वर्गमीटर एवं चतुर्थ सीमाएं इस प्रकार से हैः–पूरब में–ओपन, पश्चिम में–फ्लैट क्रमांक –6, उत्तर में–ओपन, दक्षिण में–ओपन यह कि उक्त फ्लैट यूनियन बैंक ऑफ इंडिया साकेत नगर, भोपाल मे बंधक है, जिसको मेरे पक्षकार ने क्रय करने हेतु अनुबंध कर बयाना राशि का भुगतान कर दिया है, यदि उपरोक्त सम्पत्ति पर किसी भी व्यक्ति, शासकीय, अशासकीय, वित्तीय संस्थान, बैंक, सोसायटी एवं अन्य का कोई हित, स्वत्व सम्बन्ध या किसी भी प्रकार का कोई लेन–देन हो, तो वह इस सूचना प्रकाशन की दिनांक से 07 की अवधि में प्रमाण सहित मूल दस्तावेज मेरे कार्यालय में कार्यालयीन समय मे प्रस्तुत करें। समयावधि निकल जाने के पश्चात् किसी भी प्रकार का दावा, स्वत्व अधिकार या आपत्ति मेरे पक्षकार पर बंधनकारी नहीं होगी तथा मेरे पक्षकार व्यक्ति, सम्पत्ति के "विक्रय पत्र" का पंजीयन, उप–पंजीयक कार्यालय, में कराने हेतु स्वतंत्र रहेंगे।

अब्राहम जोसफ एडवोकेट एवं नोटरी
जे.जे. एसोसिएट्स
शाप नं. 2, 4, तवा काम्पलेक्स बिट्टन मार्केट, भोपाल
फोन-4932555, मो. 9827069180

3007

जाहिर-सूचना

सर्व साधारण को सूचित किया जाता है कि मेरे पक्षकार द्वारा श्रीमती सीमा खान पति शोहराब खान निवासी फ्लेट नंबर बी-104, शालीमार रीजेन्सी, पी नंबर 15/1, हुजुर त्रिलगा भोपाल से उनके स्वामित्व एवं अधिपत्य की भूमि आराजी सर्वे नंबर 522 (S) रकबा 0-5000 हेक्टेयर, सर्वे नंबर 523 (S) रकबा 0-5600 हेक्टर कुल किता 2 रकबा 1-0600 हेक्टर स्थित ग्राम रूदाहेड़ा तहसील घट्टिया जिला उज्जैन प.ह.न. 00124 में स्थित है, को क्रय करने का सौदा किया होकर टोकन बयाना राशि अदा कर सौदा का निष्पादन करवा लिया है तथा विक्रय पत्र का निष्पादन करवाया जाना शेष है। यदि उक्त भूमि में कोई अपना हित व हिस्सा रखता हो या उक्त भूमि पर किसी भी राष्ट्रीयकृत बैंक, अथवा सरकारी, साहूकारी या किसी विभाग या वित्तीय संस्था अथवा सोसायटी का कोई ऋण भार हो तो ऐसे संबंधित विभाग/व्यक्ति इस जाहिर सूचना प्रकाशन से 7 (सात) दिवस की अवधि में मय प्रमाण सहित लिखित में आपत्ति मेरे समक्ष प्रस्तुत करें ताकि उसका निराकरण करवाया जा सके, अन्यथा सूचना प्रकाशन की अवधि व्यतीत होने के पश्चात मेरे पक्षकार द्वारा विधिवत अनुबंध पत्र निष्पादन के पश्चात विक्रय पत्र का निष्पादन करवा लिया जावेगा व कोई आपत्ति मान्य नहीं होगी। इति दिनांक :- 30/10/2026

श्रीमती नीलम अग्रवाल (एडवोकेट)
एम.ए.एल.एल.बी.
61, महाकाल सिंधी कॉलोनी उज्जैन
मो.नः 98264-44002

3006

जाहिर सूचना

सर्वसाधारण को सूचित किया जाता है, कि मेरे पक्षकार आदित्य बिरला हाउसिंग फायनेंस लिमिटेड के शाखा प्रबंधक महोदय के बताये गये दिशा- निर्देशानुसार श्री श्याम सुन्दर श्रीवास्तव आत्मज श्री बाबूलाल श्रीवास्तव के स्वत्व अधिपत्य की संपत्ति एक किता सिंगल स्टोरी शेड न. S-27, एरिया 346.25 वर्गफिट स्थित हाउसिंग बोर्ड कॉलोनी अम्बेडकर नगर, वार्ड न. 28, तह. हुजूर, जिला- भोपाल (म.प्र.) में स्थित है इस संपत्ति को लीज डीड के माध्यम से म.प्र. हाउसिंग डेवलपमेंट बोर्ड भोपाल द्वारा श्रीमति प्रभारानी श्रीवास्तव के नाम पर दिनांक 06/01/2021, ई-पंजीयन क्रमांक MP059702021A1018828 पर पंजीबद्ध हैं। यह लीज डीड कही गुम हो गई है। तत्पश्चात् प्रभारानी श्रीवास्तव का देहान्त हो चुका है। उक्त संम्पति श्री श्यामसुन्दर श्रीवास्तव द्वारा श्री बालकिशन राठौरे आत्मज श्री बाबुलाल राठौरे को दिनांक 31/01/2025, जिसका विक्रय पंजीयन क्रमांक-MP059702025A1072082 पर सब रजि. कार्यालय में पंजीबद्ध है। एवं उक्त संपति आदित्य बिरला हाउसिंग फायनेंस लिमिटेड बंधक रखी जा रही है। उक्त सम्पति का किसी भी व्यक्ति, व्यक्तियो, या नामांतरण, क्रय-विक्रय सम्बन्धी अन्य उत्तराधिकारियो का किसी भी प्रकार से कोई हित हो तो, या किसी संस्था संस्थाओ, शासकीय व अर्धशासकीय संस्था, बैंक या वित्तीय संस्थान या संस्था, शासकीय व अर्धशासकीय संस्था, विभाग, बैंक या, सोसायटी या अन्य किसी भी कार्यालय, या अन्य किसी भी व्यक्ति का कोई हित हो या किसी भी व्यक्ति को कोई आपत्ति हो, तो लिखित दस्तावेज आगामी 07 दिवस में मेरे कार्यालय या मोबाईल न. पर संपर्क कर प्रस्तुत करे। उक्त समयावधि पश्चात् किसी भी प्रकार की आपत्ति अमान्य रहेगी।

ANAMIKA NATH, ADVOCATE
OFFICE cum Resi.: H.No.29, Satakshi Garden, Khajuri Kalan Road, Piplani, Bhopal (M.P.) 402022

3005

परिशिष्ट B-संख्यांक 13
जिला एवं सत्र न्यायालय भोपाल
तृतीय व्यवहार न्यायाधीश, वरिष्ठ खंड, भोपाल
(आदेश 5 नियम 20 व्यवहार प्रक्रिया संहिता 1908 के अन्तर्गत प्रकाशन हेतु)
आरसीएस ए/6/2025
भीकम सिंह बनाम अफरोज आलम
NEXT DATE : 02-12-2026

प्रेषिती- 1. फिरोज आलम स्व. जफर आलम। 2. शाहीन स्व. जफर आलम। 3. ताहिर आलम स्व. जफर आलम। 4. फौजिया आलम स्व. जफर आलम। सभी पुत्र एवं पुत्री स्व. जफर आलम। पता-स्टार शादी हाल के उपर शाहजहांनाबाद, तहसील हुजूर जिला भोपाल। यह कि प्रार्थी भीकम सिंह ने आपके विरूद्ध आरसीएस ए/6/2025 के लिए वाद संस्थित किया है, आपको इस न्यायालय में सूचना के प्रकाशन के 30 दिवस के भीतर वाद का उत्तर देने के लिये उपसंजात/हाजिर होने के लये सम्मन किया जाता है, आप न्यायालय में स्वयं या किसी ऐसे प्लीडर (अधिवक्ता) द्वारा उपसंजात हो सकते है, जिसे सम्यक अनुदेश दिये गये हो और जो इस वाद में संबंधित सभी सारवान कथनों का उत्तर दे सके। आपको यह निर्देश भी दिया जाता है कि उस दिन अपनी प्रतिरक्षा का लिखित कथन प्रस्तुत करें और उस दिन ऐसे सब दस्तावेज जो आपके कब्जे या शक्ति में है पेश करें जिन पर आपका प्रतिरक्षा या मूजराई का दावा या प्रतिदावा आधारित हो, और यदि आप अन्य किसी दस्तावेज पर चाहे वह आपके कब्जे या शक्ति में हो अपनी प्रतिरक्षा या मुजरा के दावे या प्रतिदावे के समर्थन में साक्ष्य के रूप में निर्भर करते है तो ऐसी सभी दस्तावेज की लिखित कथन के साथ उपलब्ध की जाने वाली सूची में प्रविष्टि करें। आपको सूचित किया जाता है कि यदि आप उपर बताई गई अवधि में इस न्यायालय में उपस्थित नहीं होंगे तो वाद की एक पक्षीय सुनवाई कर उसका निपटारा आपकी अनुपस्थिति में किया जायेगा। साथ ही यह भी सूचित किया जाता है कि यदि आप निराकरण मध्यस्थ के माध्यम से करने के इच्छुक है तो पीठासीन अधिकारी को अवगत करावें। यह-आज तारीख 12.10.2026 को मेरे हस्ताक्षर से और न्यायालय की मुद्रा लगाकर दिया गया है। **कृपया ध्यान दें**: यदि किसी कारणवश उक्त तिथि को न्यायालय अवकाश पर रहेगा तो आगामी कार्यदिवस पर यह प्रकरण सुनवाई में लिया जावेगा।

विजय कुमार पाठक, न्यायाधीश
तृतीय व्यवहार न्यायाधीश, वरिष्ठ खंड, भोपाल

3004

सूडोकु नवताल- 7947

✶✶✶✶✶ कठिनतम

			4		6			
					2	7		
	6	8				9		
5	3							6
				6				
7							9	2
		9				8	5	
		2	1					
			3		4			

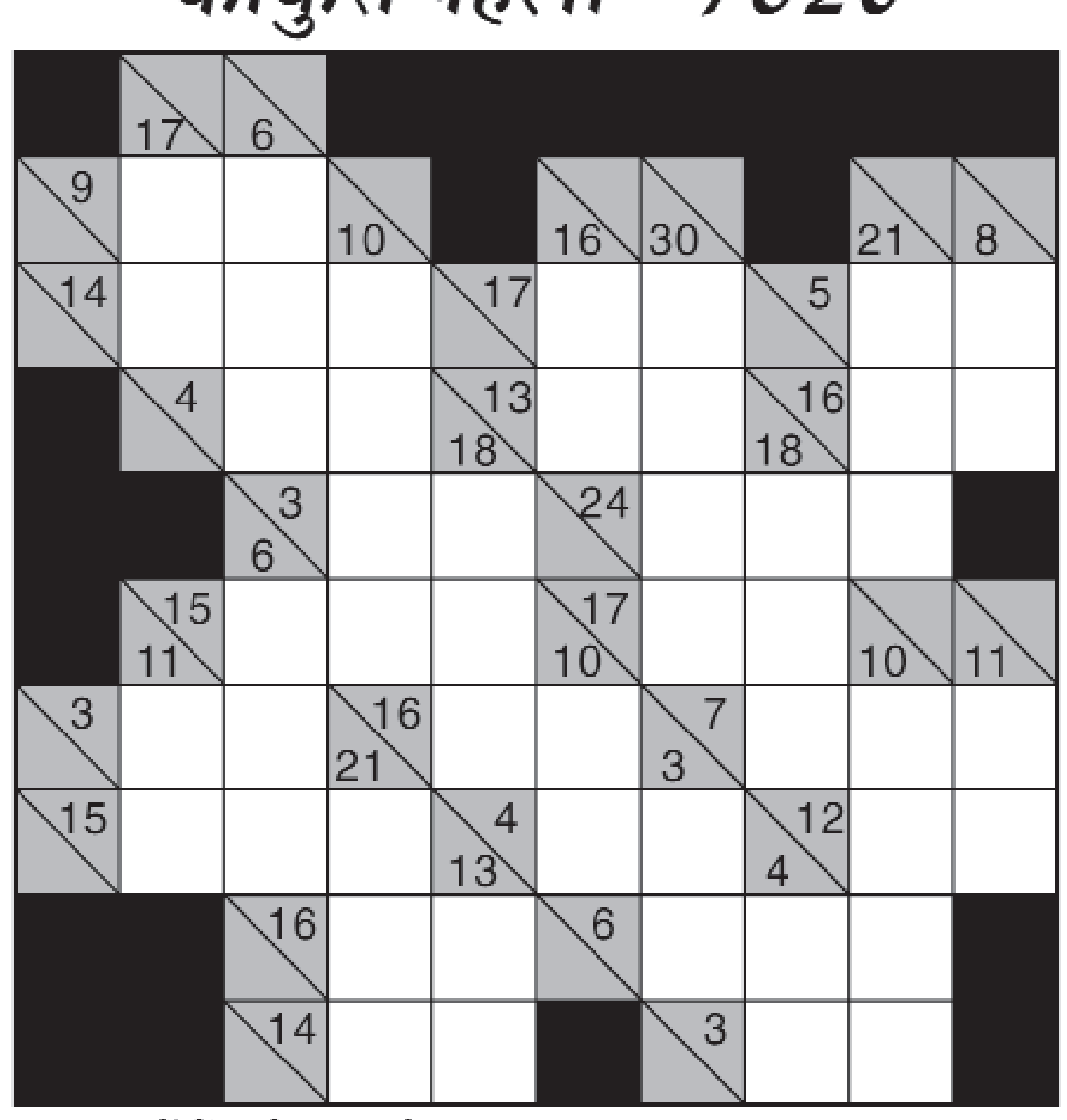
Jagrutidaur.com, Bangalore

- प्रत्येक पंक्ति में 1 से 9 तक के अंक भरे जाने आवश्यक हैं.
- प्रत्येक आड़ी और खड़ी पंक्ति में एवं 3×3 के वर्ग में किसी भी अंक की पुनरावृत्ति न हो इसका विशेष ध्यान रखें.
- पहले से मौजूद अंकों को आप हटा नहीं सकते .
- पहेली का केवल एक ही हल है.

सूडोकु नवताल -7946 का हल

2	9	7	1	3	6	4	8	5
3	1	6	5	8	4	2	9	7
5	4	8	7	9	2	6	3	1
9	2	1	4	7	3	8	5	6
7	8	3	6	1	5	9	2	4
4	6	5	9	2	8	1	7	3
1	7	4	2	5	9	3	6	8
6	3	2	8	4	7	5	1	9
8	5	9	3	6	1	7	4	2

काकुरो पहेली - 7620



खाली वर्गों में 1 से 9 तक के अंक लिखकर नीचे से ऊपर व दाएं से बाएं की जोड़ हल्के रंग के आधे वर्ग की संख्या से मेल खानी चाहिए. किसी भी अंक का उस जोड़ में पुनः उपयोग नहीं किया जा सकता.

उदाहरणतः

1 2 3 5

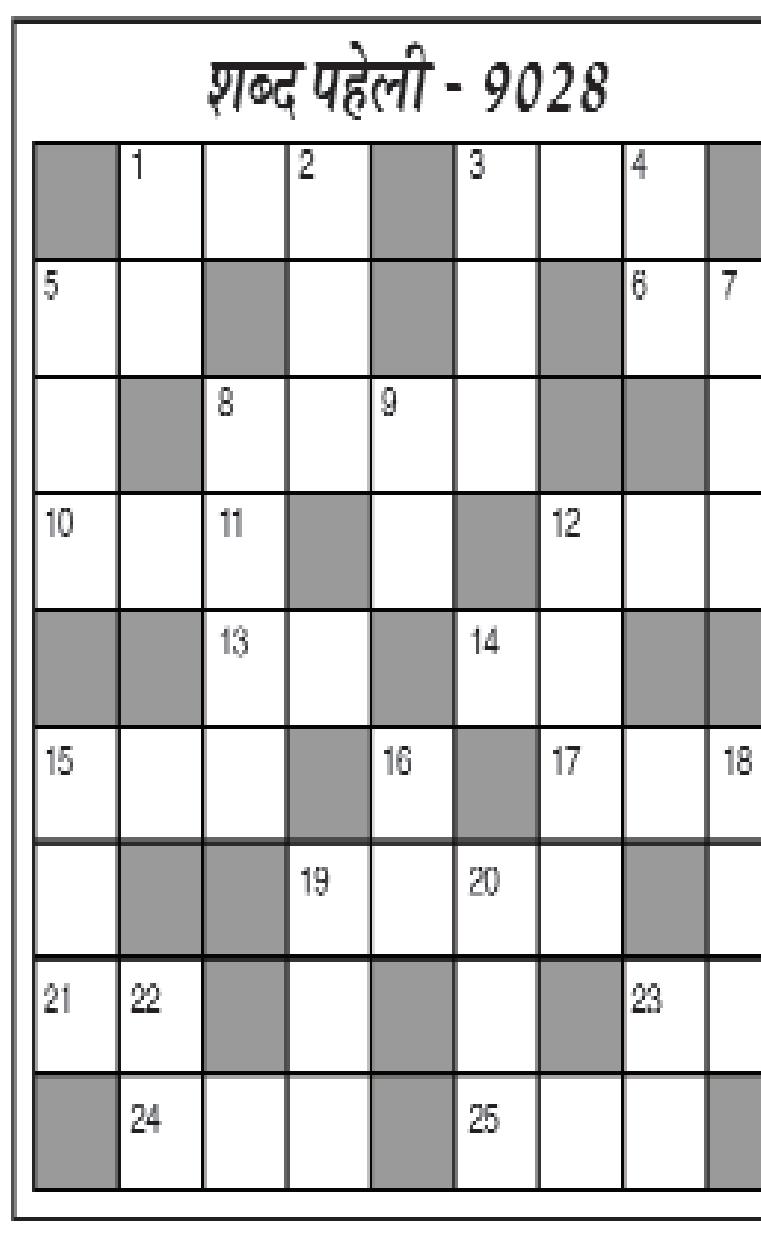
1+2+3+4+5+6=21
1+2+3+4+5+7=22
3+5+6+7+8+9=38
4+5+6+7+8+9=39

काकुरो - 7619 का हल



Jagrutidaur.com, Bangalore

शब्द पहेली - 9028



बाएँ से दाएँ

1. तरंग, हिलोर-3
3. झगड़ा, द्वेष, कहासुनी-3
5. पार्थिव देह-2
6. ज़रा, थोड़ा-2
8. रहस्य जानने वाला-4
10. दरवेश, औलिया, पीर-3
12. बहुतांश-3
13. राजनीतिक पार्टी-2
14. विरासत-2
15. साजन, प्रेमी-3
17. देवर्षि-3
19. भगवान, रब, करतार -4
21. श्रवणेंद्रिय-2
23. प्राण, जीवन तत्व-2
24. द्रव पदार्थ-3
25. डोली उठाने वाले-4

ऊपर से नीचे

1. भगवान राम का एक पुत्र-2
2. दया, करुणा-3
3. शर्ट, बुशर्ट-3
4. अधिकार-2
5. गद्र, कुलीन-3
7. बड़ा भवन, कोठी-3
8. हमेशा, हर पल-4
9. यात्री, पथिक, राहगीर-2
12. कुख्यात-2,2
15. तमीज़, तहज़ीब-3
16. रात्रि, रजनी-2
18. शोषण करना, दबाना-3
19. आसान, सीधा-3
20. नाव चलाने वाला-3
22. झुका हुआ-2
23. मर्तबान, रूस का राजा-2

शब्द पहेली -9027 का हल



Jagrutidaur.com, Bangalore

फिल्म वर्ग पहेली- 7459



ऊपर से नीचेः-

१. 'लगे रहो मुन्ना भाई' में संजयदत्त के साथ नायिका कौन है-२,३
२. सैफ अली खान, काजोल की फिल्म-३
३. 'देखो देखो जानम' गीत वाली फिल्म-२
४. दिलीपकुमार, संजयदत्त, पद्मिनी की 'हाथों की चंद' गीत वाली फिल्म-३
५. अजय देवगन, आयशाटकिया की फिल्म-३
८. 'मेहंदी लाया साजन' गीत वाली फिल्म-३
१०. 'इश्क पे मत इल्जाम लगाना' गीत वाली ऋषिकपूर, फरहा की फिल्म-३
१४. अजय देवगन अभिषेक, बिपाशा की 'तेरे संग एक' गीत वाली फिल्म-३
१५. 'विक्टोरिया नं. २०३' में प्राण का नाम-२
१६. देवानंद, मधुबाला की 'सावन के महीने में एक' गीत वाली फिल्म-३
१७. 'रेशम जैसा रंग देखो' गीत वाली गोविंदा, सोनम की फिल्म-२
१८. राजेंद्रकुमार, कामिनी की फिल्म-३
२१. 'डाकिया रोज गली पर' गीत वाली मिथुन, स्वाति, मानवी की फिल्म-२
२२. बॉबी, करिश्मा की 'तुम क्या जानो दिल करता' गीत वाली फिल्म-३
२३. 'घातक' में सनी का नाम क्या था-२
२४. अजय देवगन, जूही चावला की 'तुझे प्यार करते करते' गीत वाली फिल्म-४
२५. 'हम तो दिल से' गीत वाली फिल्म-२
२६. विनोद खन्ना, डिम्पल की फिल्म-३
२९. 'धीमी धीमी सी' गीत वाली फिल्म-२
३२. 'ओ डार्लिंग ये है इंडिया' में 'मिस इंडिया' कौन बनी है-२

बायें से दायें:-

१. शाहिद कपूर, अमृता राव की फिल्म-३
३. शाहिद कपूर और अमृता राव की जोड़ी वाली पहली फिल्म कौन सी थी-२,२
६. सनी, प्रीति की 'तुझे देखा तो दिल मेरा डोल गया' गीत वाली फिल्म-२
७. 'वो लड़की जो सबसे अलग है' गीत वाली फिल्म-४
९. शत्रुघ्न सिन्हा, शर्मिला की फिल्म-३
११. 'तू प्यार का सागर है तेरी' गीत वाली बलराज, नूतन की फिल्म-२
१२. अजय, जॉन, लारा, ईशा की फिल्म-२
१३. 'इससे पहले कि याद' गीत वाली राजेश खन्ना, श्रीदेवी की फिल्म-४
१६. भारतभूषण, नूतन की फिल्म-३
१९. फिल्म 'ईना मीना डीका' में जूही का नाम क्या है-२
२०. मिथुन, अतुल अग्निहोत्री, पूजा भट्ट की 'तेरे बिन मैं कुछ' गीतवाली फिल्म-३
२१. 'बाबुल का ये घर बहना' गीत वाली फिल्म-२
२२. दिलीपकुमार, निम्मी की 'खेलो रंग हमारे संग' गीत वाली फिल्म-२
२४. 'ऐ बादल झूम के चल' गीत वाली नवीन निश्चल, आशा की फिल्म-३
२५. सनी, अनिल कपूर, श्रीदेवी, मीनाक्षी की फिल्म-३
२७. 'मैं नाचूँ बिन पायल' गीत वाली ऋतिक, करिश्मा, नेहा की फिल्म-२
२८. विनोद मेहरा, रीना राय की 'दो परदेसी अनजाने' गीतवाली फिल्म-३
३०. 'अंखियां ये अंखियां' गीत वाली दिलीप कुमार, रेखा की फिल्म-२
३१. दिलीपकुमार, मीना की फिल्म-३
३३. अमिताभ-जीनत अमान की हिट फिल्म की शहरूख, प्रियंका स्टारर रीमेक-२
३४. 'ये दौलत भी लेलो' गीतवाली कुमार गौरव, अनामिका की फिल्म-२

फिल्म वर्ग पहेली- 7458

उ	म	श	व	जा	न		आ	गा	ज
मं		हु		न		र	ति		मा
ग	ज	ल		शी	बा		श	बा	ना
	मी		अ	न	जा	ना		रू	
स	र	ग	म		र		स	द	मा
हे		द	ला	ल		सु	र		ई
ली	ड	र		ज्वा		ख		खे	ल
	कै		का		सो		आ		व
श	त	औ	र	दि	न		रो		
खी			वॉ		म	न	प	सं	द

Jagrutidaur.com, Bangalore

अष्टयोग - 7553

	5	2	3	7		6
6	29		40		38	1
	1	4	6		2	
2	24		34		32	4
5		3		4	7	
	31		30		32	5
7		1		2	6	

प्रस्तुत खेल सुडोकू व जोड़ की पद्धति का मिश्रण है. खड़ी व आड़ी पंक्तियों में 1से 7 तक के अंक लिखने अनिवार्य हैं. गहरे काले वर्ग में लिखी संख्या चारों और के 8 वर्गों की संख्या का कुल योग होगी. सीधी अथवा आड़ी पंक्तियों में 1 से 7 तक के अंक होना अनिवार्य है.

अष्टयोग 7552 का हल

7	6	4	1	5	3	2
1	34	5	28	2	29	6
4	5	2	6	3	1	7
2	31	6	33	4	28	1
5	6	1	4	7	2	3
6	33	3	33	6	34	4
3	2	7	4	1	6	5

Jagrutidaur.com, Bangalore

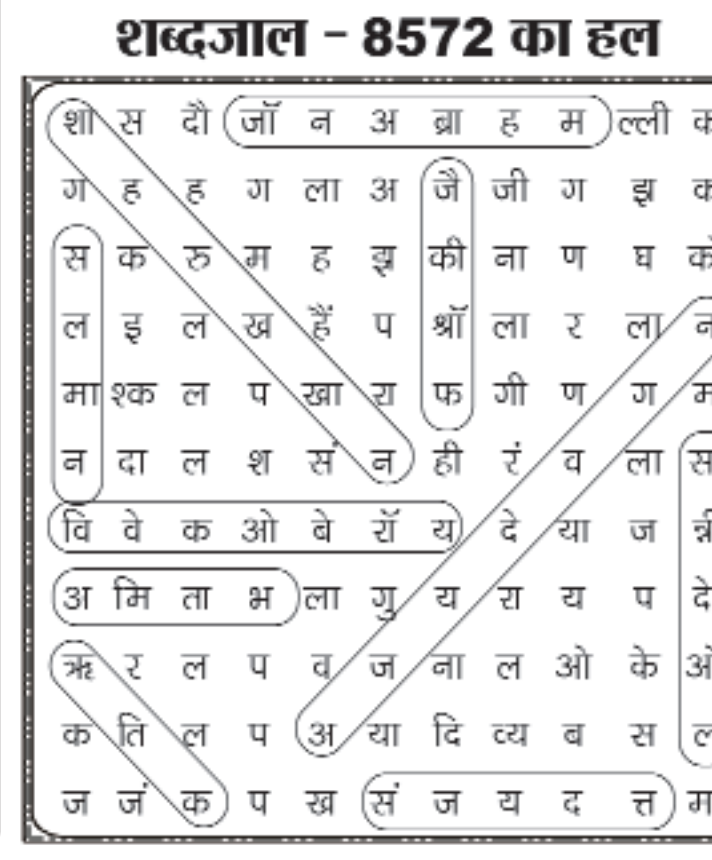
शब्दजाल - 8573

दि	क	प्र	ग	बै	शी	ल	ब	ना	क	म
ती	ल	ती	ति	रा	क	क्रां	ति	ग	कृ	धु
क्षा	ज	दि	त	ग	ल	प्र	छ	ति	आ	म
ख	क	क	या	ज	रा	पु	मि	ल	न	ति
प	जो	क	का	द	ग	म	अ	प्र	तू	ग
झ	क	ग	प्र	ल	र्द	ह	औ	पू	ना	ण
घ	को	ती	न	षी	म	लि	जा	र	व	क
दे	व	दा	स	तै	ई	धा	या	क	श्या	लो
श	प	श	बा	हि	प्र	ई	क	प्र	री	म
प	जा	ही	र	न	या	दौ	र	र्त	ऐ	ता
प	प्र	द	क	प्र	प्र	है	या	रा	बा	प्र

शब्द जाल में दिलीप कुमार की 10 फिल्मों नाम ढूंढिए. नाम उपर से नीचे एवं तिरछे भी हो सकते हैं.

मिलन, नया दौर, जोगन, शहीद, देवदास, मधुमति, दिल दिया दर्द लिया, राम और श्याम, बैराग, क्रांति

शब्दजाल - 8572 का हल



Jagrutidaur.com, Bangalore