एलएनसीटी विश्वविद्यालय में हुआ 'रूमा समिट 2026'

नईदुनिया प्रतिनिधि, भोपालः एलएनसीटी विश्वविद्यालय के ऑडिटोरियम में 'रूमा समिट 2026' का आयोजन किया गया। 'प्रैक्टिकल रूमेटोलॉजी फॉर एवरीडे क्लिनिकल प्रैक्टिस' विषय पर आयोजित राष्ट्रीय सम्मेलन में देशभर से आए रूमेटोलॉजिस्ट, चिकित्सकों और शिक्षाविदों ने आधुनिक रूमेटोलॉजी पर विचार साझा किए। उद्घाटन सत्र की अध्यक्षता एलएनसीटी ग्रुप के सचिव डॉ. अनुपम चौकसे, धर्मेंद्र गुप्ता, एलएन मेडिकल कॉलेज की डीन डॉ. नलनी मिश्रा, मेडिसिन विभागाध्यक्ष डॉ. डीपी सिंह और आईआरए एमपी चैप्टर के अध्यक्ष डॉ. अपूर्व खरे ने की।

वैज्ञानिक सत्र में एआईएमएस कोच्चि की डॉ. सीमा बालन, एआईआईएमएस बिलासपुर के डॉ. योगेश प्रीत सिंह, एसएमएस जयपुर के डॉ. अविनाश जैन और जेएसएस मेडिकल कॉलेज मैसूरु के डॉ. आर. सुब्रमणियन ने व्यावहारिक चिकित्सा दृष्टिकोण पर चर्चा की। सम्मेलन में मरीजों के मामलों के जरिए निदान, उपचार, ऑटोइम्यून रोगों और रूमेटिक बीमारियों पर भी विशेषज्ञों ने विचार-विमर्श किया।

एसबीआई की सीएसआर पहल से स्वास्थ्य सेवा और महिला सशक्तिकरण को बल

नईदुनिया ब्यूरो, रायपुरः भारतीय स्टेट बैंक (एसबीआई) भोपाल सर्कल ने सीएसआर के तहत रायपुर में स्वास्थ्य सेवा और महिला सशक्तिकरण के लिए दो महत्वपूर्ण पहल कीं। पंडित जवाहरलाल नेहरू मेमोरियल मेडिकल कॉलेज को 33.16 लाख रुपये की लागत से एडवांस्ड लाइफ केयर एंबुलेंस प्रदान की गई। एंबुलेंस गंभीर मरीजों को आपातकालीन चिकित्सा सुविधा उपलब्ध कराने में मदद करेगी। इसे मेडिकल कॉलेज के डीन डॉ. विवेक चौधरी ने प्राप्त किया। इस अवसर पर एसबीआई के अध्यक्ष सीएस सेट्टी, प्रबंध निदेशक अश्विनी तिवारी, राणा आशुतोष कुमार सिंह, राम मोहन राव अमरा और रवि रंजन सहित वरिष्ठ अधिकारी मौजूद रहे।

दूसरे कार्यक्रम में बीपीएल परिवारों की 50 जरूरतमंद महिलाओं को सिलाई मशीनें वितरित की गईं। इसका उद्देश्य महिलाओं को स्वरोजगार से जोड़कर आत्मनिर्भर बनाना है। लाभार्थियों का चयन एकीकृत बाल विकास परियोजना अभनपुर के परियोजना अधिकारी द्वारा किया गया। एसबीआई की इस पहल को स्वास्थ्य सुविधाओं और महिला सशक्तिकरण की दिशा में महत्वपूर्ण कदम माना जा रहा है।

बैंक ऑफ इंडिया ने मनाया 121वां स्थापना दिवस

नईदुनिया प्रतिनिधि, भोपालः बैंक ऑफ इंडिया ने सोमवार को भोपाल जोनल कार्यालय सहित सभी शाखाओं में अपना 121वां स्थापना दिवस उत्साह और विविध कार्यक्रमों के साथ मनाया। जोनल कार्यालय में केक काटने, गुब्बारे छोड़ने और पौधारोपण कार्यक्रम से समारोह की शुरुआत हुई। कर्मचारियों और समुदाय के स्वास्थ्य को ध्यान में रखते हुए अपोलो सेज अस्पताल के सहयोग से स्वास्थ्य जांच शिविर लगाया गया। चिकित्सकों ने स्वास्थ्य जागरूकता संबंधी जानकारी भी दी।

दोपहर में आयोजित ग्राहक सम्मेलन में बैंक से जुड़े ग्राहकों, पूर्व कर्मचारियों, महिला उपलब्धिकर्ताओं, पेंशनभोगियों, अति वरिष्ठ नागरिकों और स्वतंत्रता संग्राम सेनानियों का सम्मान किया गया। शाम को सांस्कृतिक कार्यक्रम आयोजित हुआ। जोन की सभी शाखाओं में भी पौधारोपण, परिसर का सौंदर्यीकरण, मिठाई वितरण और सम्मान समारोह हुए। महाप्रबंधक संजय श्रीवास्तव और आंचलिक प्रबंधक बिकाश रंजन पटनायक ने बैंक की 121 वर्षों की यात्रा पर प्रकाश डालते हुए ग्राहकों, कर्मचारियों और हितधारकों के प्रति आभार व्यक्त किया।

पितृपक्ष में रानी कमलापति स्टेशन से गया के लिए चलेगी विशेष ट्रेन

नईदुनिया प्रतिनिधि, भोपालः पितृपक्ष के दौरान यात्रियों की बढ़ती संख्या और अतिरिक्त भीड़ को देखते हुए रेल प्रशासन ने रानी कमलापति और गया के बीच विशेष ट्रेन चलाने का निर्णय लिया है। गाड़ी संख्या 01661/01662 रानी कमलापति-गया-रानी कमलापति विशेष ट्रेन दोनों दिशाओं में तीन-तीन फेरे लगाएगी। गाड़ी संख्या 01661 रानी कमलापति-गया विशेष ट्रेन 27 सितंबर, 2 अक्टूबर और 7 अक्टूबर को रानी कमलापति स्टेशन से दोपहर 3.20 बजे रवाना होगी। अगले दिन दोपहर 2.30 बजे गया पहुंचेगी। वापसी में गाड़ी संख्या 01662 गया-रानी कमलापति विशेष ट्रेन 30 सितंबर, 5 अक्टूबर और 10 अक्टूबर को गया से दोपहर 3.30 बजे रवाना होगी।

नवप्रवेशित विद्यार्थियों का ओरिएंटेशन

नईदुनिया प्रतिनिधि, भोपालः मध्यांचल प्रोफेशनल यूनिवर्सिटी में नवप्रवेशित विद्यार्थियों के स्वागत और उन्हें विश्वविद्यालय के शैक्षणिक वातावरण, सुविधाओं एवं गतिविधियों से परिचित कराने के लिए ओरिएंटेशन कार्यक्रम आयोजित किया गया। कार्यक्रम में विद्यार्थियों को आत्मविश्वास और सकारात्मक सोच के साथ विश्वविद्यालय जीवन की शुरुआत करने के लिए प्रेरित किया गया।

CHANGE OF NAME

I, **Aditya Singh** S/o Bhanu Pratap Singh R/o P1-505, Pride City, Bhopal 462043 have changed my name and shall hereafter be known **Aditya Pratap Singh**

1518

सार्वजनिक सूचना
(पते में संशोधन/ स्पष्टीकरण)

सर्वसाधारण को सूचित किया जाता है कि मेरे नाबालिग पुत्र नीर पाहवा (पिता : तनुज पाहवा, माता : पूजा जैन पाहवा) के आधार कार्ड एवं पासपोर्ट (क्रमांक : U3059686) में पते में कॉलोनी का नाम टंकण त्रुटिवश "AG Clasic" अंकित हो गया है। इसका शुद्ध एवं वास्तविक नाम "A.G. Classic" (ए.जी. क्लासिक) है। अतः भविष्य में इनका सही पता F-63, A.G. Classic, Kolar Road, Near C.I. Park View, Huzur, Bhopal-462042 पढ़ा व माना जावे।

1511

नाम परिवर्तन सूचना

सर्वसाधारण को सूचित किया जाता है कि प्रतिभा लोधी पत्नी अनिल लोधी निवासी- मकान नं.17, चित्रकूट कालोनी नियर मित्तल कालेज भोपाल म.प्र.। मेरे शासकीय दस्तावेज आधार क्रमांक-270993934961 एवं विवाह रजिस्ट्रीकरण प्रमाण पत्र क्रमांक- 39 दिनांक-24/10/2019 अनुसार मेरा नाम प्रतिभा लोधी पत्नी अनिल लोधी है जो सत्य व सही है किन्तु विवाह से पूर्व मेरे शासकीय सभी दस्तावेजों पैन कार्ड, अंक सूची परिचयपत्र इत्यादि में मेरा नाम- प्रतिभा नरवरिया पुत्री रमेश चंद्र नरवरिया अकिंत है। अब से विज्ञापन उपरान्त मेरे सभी शासकीय दस्तावेजों में सुधार कर सही नाम प्रतिभा लोधी (PRATIBHA LODHI) पत्नी अनिल लोधी (ANIL LODHI) के नाम से ही जाना पहचाना लिखा पढ़ा जाये।

PRATIBHA LODHI
W/O ANIL LODHI

1512

नीरज गृह निर्माण सहकारी समिति मर्यादित भोपाल
पंजीयन क्रमांक डी.आर.बी./387, दिनांक 18.01.1984
वार्षिक साधारण सभा की सूचना

संस्था के समस्त सदस्यों को सूचित किया जाता है कि संस्था की वार्षिक साधारण सभा दिनांक 20.09.2026, दिन-रविवार को प्रातः 10.00 बजे, एफ-09, गुरुक्षा काम्पलेक्स, प्लाट नम्बर-9-10, एम.पी. नगर जोन-1, भोपाल में आयोजित की गई है, जिसमें सनी की उपस्थिति प्रार्थनीय है। आगसभा की सूचना दिनांक 05.09.2026 को साधारण डॉक से सभी सदस्यों को प्रेषित की जा चुकी है। कृपया अपने-अपने आधार कार्ड की छायाप्रति अनिवार्य रूप से प्रस्तुत करें, जिसे रादस्यता सूची में अंकित किया जाना है।

अध्यक्ष
रोहित सिंह तोमर
नीरज गृह निर्माण सहकारी समिति मर्यादित, भोपाल

1513

अशोक सहकारी गृह निर्माण समिति मर्यादित, भोपाल
(पंजी. क्र. 217/1962 / एस.एच.आर. दि. 17.05.1962)
वार्षिक नियमित साधारण आमसभा की सूचना

संस्था के सभी सम्मानीय अंशधारी सदस्यों को सूचित किया जाता है कि संस्था की वार्षिक नियमित साधारण आमसभा की बैठक दिनांक 20.09.2026 रविवार 12 बजे दोपहर स्थान न्यु अशोक कॉलोनी, ग्राम जाटखेड़ी पर निर्मित अस्थाई सामुदायिक भवन में आयोजित की गई है। कृपया बैठक में उपस्थित होने का कष्ट करें। समस्त सदस्यों को पृथक से बैठक की सूचना डाक द्वारा प्रेषिल की जा चुकी है।

अध्यक्ष
(बी. एम. भारद्वाज)

1514

पम्पोश गृह निर्माण सहकारी समिति मर्यादित भोपाल
पंजीयन क्रमांक डी.आर.बी.585, दिनांक 09.05.1994
कार्यालय ई-7/627, अरेरा कॉलोनी, भोपाल
वार्षिक आम सभा की सूचना

संस्था के समस्त अंशधारी सदस्यों को सूचित किया जाता है कि संस्था की वार्षिक आमसभा दिनांक 20.09.2026, रविवार को 11.00 बजे दिन को ई-7/627, अरेरा कॉलोनी, भोपाल में आयोजित की गई है, जिसमें सभी सदस्यों की उपस्थिति अनिवार्य है। आमसभा की सूचना सभी सदस्यों को पृथक से साधारण डॉक द्वारा प्रेषित की जा चुकी है। कृपया आमसभा में उपस्थित होने का कष्ट करें।

प्रबंधक
पम्पोश गृह निर्माण सहकारी समिति मर्यादित, भोपाल

1515

आम सूचना
भूखंड क्रमांक-431, ग्राम-समरया कलियासोत, वार्ड क्रमांक-85, तहसील हुजूर, भोपाल के संबंध में

मै अपनी पक्षकार श्री हेमंत चौहान आत्मज श्री हरिनारायण चौहान आयु-वयस्क निवासी-सुन्दर नगर, अशोका गार्डन, मकान क्रमांक-39, तहसील हुजूर, जिला भोपाल, म.प्र. की ओर से सर्वसाधारण को सूचित करता हूँ कि मेरे पक्षकार ने एक किता आवासीय भूखंड क्रमांक-431, जो कि खसरा क्रमांक-14, 14/2, 15, 06, 27, 28, 09, 8, 5/1, 4/1, 4/3, 5/2, का अंश भाग होकर ईशान ग्रांउड स्टेट, ग्राम-समरया कलियासोत, तहसील-हुजूर/कोलार, जिला-भोपाल म.प्र. में भोपाल नगर निगम सीमा में वार्ड क्रमांक-85 का जो कि श्री नवीन मिश्रा आत्मज श्री महावीर प्रसाद एवं रिंकी मिश्रा पत्नी श्री नवीन मिश्रा से क्रय करने का अनुबंध किया है जो कि विक्रेता श्री नवीन मिश्रा आत्मज श्री महावीर प्रसाद एवं रिंकी मिश्रा पत्नी श्री नवीन मिश्रा के स्वामित्व एवं आधिपत्य की सम्पत्ति है जिसका विवरण उप पंजीयक कार्यालय भोपाल में एक रजिस्टर्ड विक्रय पत्र द्वारा ई-पंजीयन क्रमांक-MP059702019A1238608 दिनांक-05/04/2019 पर इंद्राज है। यदि उपरोक्त वर्णित सम्पत्ति मे किसी भी व्यक्ति, संस्था, बैंक, शासकीय अथवा अर्द्धशासकीय निकाय का स्वत्व अधिपत्य, हित, ऋण, बंधक सम्यक भार अथवा अन्य किसी भी प्रकार का विवाद हो तो वह अपनी आपत्ति लिखित मे मय दस्तावेजो के साथ इस सूचना पत्र प्रकाशन के **07 दिवस** की अवधि के अंदर मुझे, मेरे कार्यालय में अथवा मेरे पक्षकार के कर्यालय मे प्रस्तुत करें। उपरोक्त समयवधि निकल जाने के पश्चात किसी भी प्रकार का दावा या आपति मेरे पक्षकार पर बंधनकारी नही होगी और मेरी पक्षकार कंपनी उपरोक्त सम्पत्ति पर उपरोक्त प्रस्तावित बंधनकर्ता को ऋण प्रदान कर सकेगी।

भवदीय-
विवेक सिंह एडवोकेट
आफिस पता-प्लाट नं.-161 एफ-2/बी सेकेण्ड फ्लोर गोपाल भवन आईसीआई बैंक के सामने जोन-1, एम.पी.नगर भोपाल
मो. न.-7471125917

1516

कार्यालय संपदा अधिकारी म.प्र. गृह निर्माण एवं अधो.वि.मं., प्रक्षेत्र-2, अयोध्या नगर, भोपाल
आम सूचना

ऐशबाग हाउसिंग बोर्ड कॉलोनी भोपाल में प्रकोष्ठ भवन क्रमांक जूनियर एम.आई.जी. 73 (भूतल) मण्डल द्वारा श्री पी.के. चेल्लपन आत्मज श्री कुन्जू पिल्लई के नाम पर भाड़ाक्रय खरीद करार आवंटन आदेश क्र. 8072-8076 दिनांक 21/08/1988 को आवंटित किया गया है। जिसका विक्रय विलेख दिनांक 01/02/2006 को पंजीयन कार्यालय से पंजीकृत है। श्री पी.के. चेल्लपन आत्मज श्री कुन्जू पिल्लई द्वारा भवन का विक्रय विलेख दिनांक 11/12/2007 को उप पंजीयक कार्यालय से निष्पादित कराकर श्रीमती रेखा धाकड़ पत्नी श्री डी.पी. धाकड़ को विक्रय कर दिया गया है। परन्तु क्रेता/विक्रेता द्वारा मण्डल से हस्तान्तरण की कार्यवाही नहीं कराई गई। अब संपत्ति के क्रेता श्रीमती रेखा धाकड़ पत्नी श्री डी.पी. धाकड़ द्वारा आवेदन पत्र, शपथ-पत्र (स्वयं का) एवं मण्डल प्रारूप पर आवेदन प्रस्तुत करते हुए विक्रय विलेख दिनांक 11/12/2007 के आधार पर उक्त संपत्ति अपने नाम हस्तान्तरित करने हेतु दस्तावेज प्रस्तुत किये गये है। उनके द्वारा यह शपथ-पत्र भी प्रस्तुत किया है कि भवन के मूल आवंटी श्री पी.के. चेल्लपन आत्मज श्री कुन्जू पिल्लई एवं उनके परिवार का वर्तमान में कहीं पता नहीं चल रहा है। भविष्य में किसी भी वाद-विवाद हेतु वह स्वयं जिम्मेदार होगी। प्रस्तुत दस्तावेजो एवं विक्रय विलेख दिनांक 11/12/2007 के आधार पर उक्त संपत्ति श्रीमती रेखा धाकड़ पत्नी श्री डी.पी. धाकड़ के नाम पर हस्तान्तरण हेतु प्रकरण इस कार्यालय में विचाराधीन है। उक्त संपत्ति के संबंध में यदि किसी व्यक्ति / उत्तराधिकारी/ या किसी संस्था को इस संबंध में कोई आपत्ति हो तो 15 दिवस के अन्दर लिखित रूप से मय सबूत के साथ इस कार्यालय को प्रस्तुत करें, समयावधि के पश्चात् कोई भी आपत्ति स्वीकार नहीं की जावेगी एवं मण्डल नियमानुसार कार्यवाही करने हेतु स्वतंत्र रहेगा।

संपदा अधिकारी, म.प्र. गृह निर्माण एवं अधो. वि.मं., प्रक्षेत्र-2, अयोध्या नगर, भोपाल

1517

न्यायालय निकिता चौहान व्यवहार न्यायाधीश वरिष्ठ खंड देवरी जिला सागर म.प्र.
प्र.क्र. 300/2026 जारी दिनांक 24.08.2026
पेशी दि. 11.9.26 आरसीएसए प्रकरण क्र. 49/2026

शिशिर पाण्डे **बनाम** म.प्र. शासन। **प्रति**-आम जनता, पता- आम जनता। इस न्यायालय के आरसी 807 प्रकरण क्र. 49/2026 शिशिर पाण्डे विरूद्ध म.प्र. शासन के माध्यम से वादी द्वारा आवेदक क्र. 1, 2, के पिता 3 के पति भोलाराम की दि. 2.1.2015 ग्राम सिलारी देवरी में निधन हो गया है यह कि आवेदक 1, 2 की बहन व क्रमांक 3 की पुत्री सुलेखा 17, 18 वर्षों से लापता है उसे विधि अनुसार मृत घोषित किया जाना है सुलेखा की मृत्यु प्रमाण पत्र के आवश्यकता हेतु प्रकरण इस न्यायालय में संस्थित किया है। अतः आपको इस न्यायालय में दिनांक 11.9.2026 को दिन के प्रातः 11:00 बजे हाजिर होने के लिए एवं उत्तर देने के लिए उपसंजात (हाजिर) होने के लिए सम्मन किया जाता है। आप न्यायालय में स्वयं या किसी ऐसे प्लीडर द्वारा उपसंजात हो सकते है जिसे सम्यक अनुदेश दिए गए हो और जो इस वाद से संबंधित सभी सारवान् प्रश्नों का उत्तर दे सके या जिसके साथ ऐसा कोई व्यक्ति हो जो ऐसे सब प्रश्नों का उत्तर दे सके। आपको यह निर्देश भी किया जाता है कि आप उस दिन अपनी प्रतिरक्षा का लिखित कथन दाखिल करें और उस दिन ऐसे सब दस्तावेजें जो आपके कब्जे या शक्ति में हो पेश करें जिन पर आपकी प्रतिरक्षा या मुजराई का दावा या प्रतिदावा आधारित है और यदि आप किसी अन्य दस्तावेज पर, चाहे वह आपके कब्जे या शक्ति में हो या न हो अपनी प्रतिरक्षा या मुजराई के दावे या प्रतिदावे के समर्थन में साक्ष्य के रूप में निर्भर करते हैं, तो आप ऐसी दस्तोवेजों की, लिखित कथन के साथ उपाबद्ध की जाने वाली सूची में प्रविष्टि करें। आपको सूचित किया जाता है कि यदि आप ऊपर बताई गई तारीख को इस न्यायालय में उपसंजात नहीं होंगे तो वाद की सुनवाई और उसका निपटारा आपकी अनुपस्थिति में किया जाएगा। उक्त दिनांक को किसी कारणवश अवकाश होता है तो प्रकरण आगामी कार्यदिवस पर लिया जायेगा। यह आज दिनांक 24.8.2026 को मेरे हस्ताक्षर से और न्यायालय की मुद्रा लगाकर दिया गया है।

निकिता चौहान न्यायाधीश
व्यवहार न्यायाधीश वरिष्ठ खंड देवरी जिला सागर म.प्र.

सूडोकु नवताल- 7894

★☆☆☆☆ सरल

2	9			5				4
4			2		7		8	
	1	6		8				3
8		5		9				7
3	6			2			1	9
1				3		5		2
5				7		6	3	
	3		1		8			5
9				6			2	1

Jagrutidaur.com, Bangalore

- प्रत्येक पंक्ति में 1 से 9 तक के अंक भरे जाने आवश्यक हैं.
- प्रत्येक आड़ी और खड़ी पंक्ति में एवं 3×3 के वर्ग में किसी भी अंक की पुनरावृत्ति न हो इसका विशेष ध्यान रखें.
- पहले से मौजूद अंकों को आप हटा नहीं सकते .
- पहेली का केवल एक ही हल है.

सूडोकु नवताल -7893 का हल

7	8	1	6	9	4	2	5	3
2	6	4	5	3	6	1	7	9
5	3	9	1	2	7	4	6	8
9	5	8	7	4	1	3	2	6
1	2	3	9	5	6	7	8	4
4	7	6	3	8	2	9	1	5
3	9	7	2	6	5	8	4	1
6	4	2	8	1	9	5	3	7
8	1	5	4	7	3	6	9	2

काकुरो पहेली - 7567

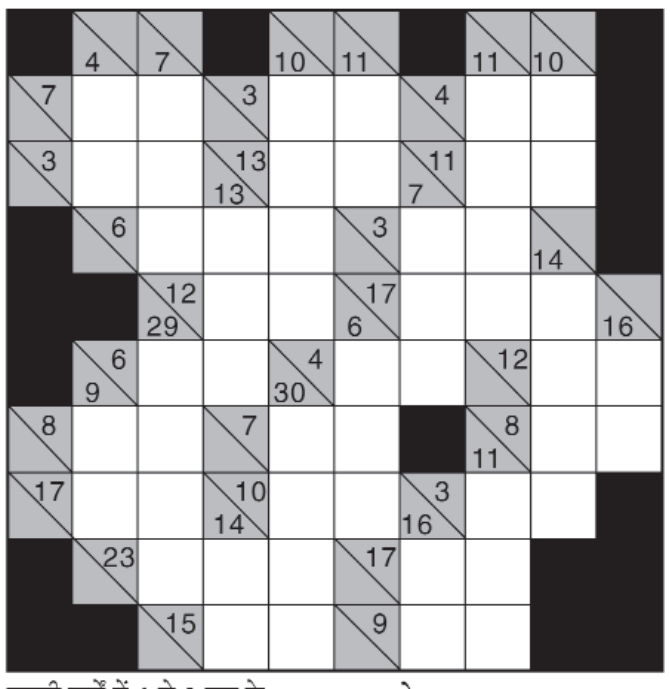

खाली वर्गों में 1 से 9 तक के अंक लिखकर नीचे से ऊपर व दाएं से बाएं की जोड़ हल्के रंग के आधे वर्ग की संख्या से मेल खानी चाहिए. किसी भी अंक का उस जोड़ में पुनः उपयोग नहीं किया जा सकता.

उदाहरणतः

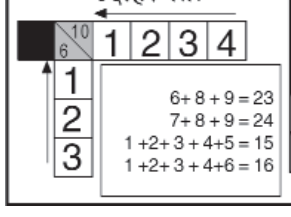

काकुरो - 7566 का हल

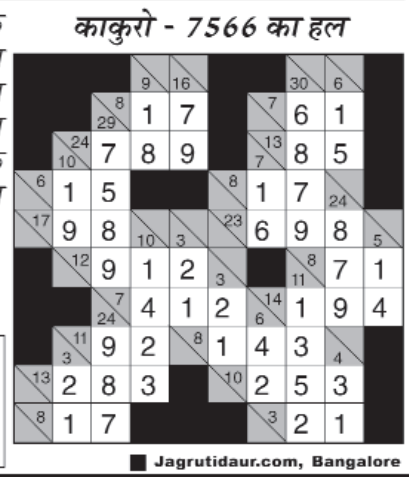

Jagrutidaur.com, Bangalore

शब्द पहेली - 8975

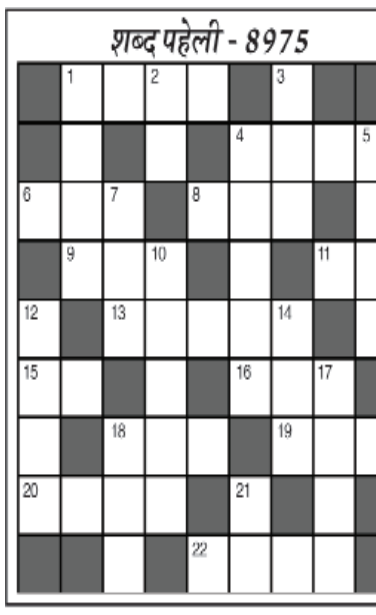

बाएँ से दाएँ

1. खटपट, ठनाठनी-4
4. पंजाब की एक नदी-4
6. चित्रकमेल, लम्बी गर्दनवाला पशु-3
8. दंड, दम, शासन-3
9. धरा, भूमि-3
11. शासन व्यवस्था, रहस्य-2
13. नवचंद्राकार-5
15. अकेला-2
16. दया, करुणा-3
18. बंदर का खेल दिखाने वाला-3
19. देवर्षि, देवमुनि-3
20. सब्जी, भाजी-4
22. कुंए पर पानी भरने का चबूतरा-4

ऊपर से नीचे

1. गुनाह, दोष, जुर्म-3
2. अपराधमुक्त, निवृत्त-2
3. सौत, दूसरी स्त्री-3
4. होशियार, गुणवान-5
5. भूकम्प-4
7. भेद, तुलना-3
10. परिचर्या-5
12. स्वभाव-4
14. स्थित होना-3
17. श्मशान-4
18. गृह, भवन-3
21. जीवन, जीव, स्फूर्ति-2

शब्द पहेली -8974 का हल

Jagrutidaur.com, Bangalore

फिल्म वर्ग पहेली- 7406

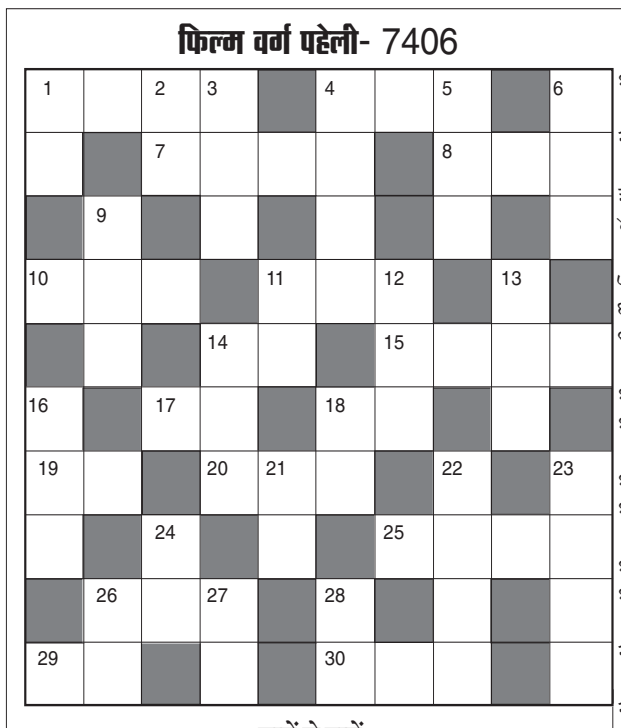

बायें से दायें:-

१. सैफअली खान, रानी मुखर्जी की 'सांसों को सांसों में ढलने दो' गीत वाली फिल्म-२,२
४. 'रंग भरे मौसम से रंग चुराके' गीत वाली जैकी श्रॉफ, जूही चावला की फिल्म-३
७. गोविंदा, मनीषा की 'ठहरो तो सही सोचो तो जरा' गीत वाली फिल्म-४
८. 'संडे की रात थी' गीत वाली गोविंदा, रवीना की फिल्म-३
१०. ऋषिकपूर, शाहरूख, दिव्या भारती की 'तेरी उम्मीद तेरा इंतजार' गीत वाली फिल्म-३
११. फिल्म 'मनोरंजन' में शम्मीकपूर के साथ नायिका कौन थी-३
१४. सलमान, सोमी की 'दिल मेरा यहां' गीत वाली फिल्म-२
१५. 'कब के बिछड़े हुए' गीत वाली अमिताभ, जीनत अमान की फिल्म-४
१७. अमजद खान, बिंदिया गोस्वामी की 'दिल के टुकड़े टुकड़े' गीत वाली फिल्म-२
१८. 'मेरे खयालों की मलिका' गीत वाली शाहरूख, चंद्रचूड़, ऐश्वर्या, प्रिया की फिल्म-२
१९. सुनील शेट्टी, रंभा की 'कहां गये ममता' गीत वाली फिल्म-२
२०. 'तुम भी चलो' गीत वाली अमिताभ, विनोद खन्ना, सायरा बानो की फिल्म-३
२५. अमिताभ, अरशद वारसी, करिश्मा, विजय शांति की फिल्म-४
२६. 'ये दपनियावाले' गीत वाली देवानंद, आशा पारेख की फिल्म-३
२९. धर्मेन्द्र हेमा की 'दुनिया जब' गीत वाली फिल्म-२
३०. अक्षयकुमार, सुनील शेट्टी, करिश्मा, सोनाली की फिल्म-३

ऊपर से नीचे:-

१. नसीरूद्दीनशाह, जैकीश्रॉफ, नगमा की फिल्म-२
२. करणनाथ, मनीषा नतान्यासिंह की 'क्यूं मेरा दिल' गीत वाली फिल्म-२
३. अमिताभ, वहीदा, जीनत की फिल्म-३
४. ऋषिकपूर, श्रीदेवी की 'बदली है ना बदलेगी' गीत वाली फिल्म-४
५. देवानंद, मधुबाला की फिल्म-३
६. 'बनाकेक्यूं बिगाड़ा रे' गीत वाली फिल्म-३
९. अमिताभ, संजयदत्त, अक्षयखन्ना, अमृता राव की फिल्म-३
११. 'यारा ओ यारा' गीत वाली फिल्म-२
१२. 'खाई है रे हमने' गीत वाली राजेंद्र, शर्मिला की फिल्म-३
१३. फिल्म 'सपने साजन के' की नायिका-३
१४. राजकपूर, दिलीपकुमार, नर्गिस की 'झूम झूम के नाचो आज' गीत वाली फिल्म-३
१६. 'हैलो हैलो बोल के' गीत वाली फिल्म-३
१८. सनी देओल, सुष्मिता सेन की 'मैं अपना नाम भूला' गीत वाली फिल्म-२
२१. 'मेरे तो गिरधर गोपाल' गीत वाली फिल्म-२
२२. मनोजकुमार, साधना की फिल्म-४
२३. 'जो उनकी तमन्ना है' गीत वाली फिल्म-४
२४. राजकपूर, नर्गिस की फिल्म-२
२६. 'सुना था देखा ना था' गीत वाली आफताब, उर्मिला की फिल्म-२
२७. अमिताभ, रितिक, प्रीति की फिल्म-२
२८. 'फूलों से जो खुशबू आए' गीत वाली फिल्म-२

फिल्म वर्ग पहेली- 7405

Jagrutidaur.com, Bangalore

अष्टयोग- 7500

5	1		4	2		7
	31		28		30	1
		7	3		2	
4	33		29	1	31	6
3		1		5		
	34	6	35		40	3
2	3		1	6	7	

प्रस्तुत खेल सुडोकू व जोड़ की पद्धति का मिश्रण है. खड़ी व आड़ी पंक्तियों में 1से 7 तक के अंक लिखने अनिवार्य हैं. गहरे काले वर्ग में लिखी संख्या चारों ओर के 8 वर्गों की संख्या का कुल योग होगी. सीधी अथवा आड़ी पंक्तियों में 1 से 7 तक के अंक होना अनिवार्य है.

अष्टयोग 7499 का हल

5	7	2	4	1	6	3
2	23	1	26	6	40	6
1	2	3	4	5	6	7
4	32	4	32	4	32	4
7	6	5	4	3	2	1
6	47	7	35	7	26	2
3	7	6	1	2	4	5

Jagrutidaur.com, Bangalore

शब्दजाल - 8520

रा	क	ल	ड्री	म	बि	हा	र	सी	ल	ज	
र	ज	ल	दे	क्रां	हि	ड्य	इं	म	ट	वा	
त	स	स्था	ल	र्म	मा	रा	रा	हा	ख्र	द	
म	ज	ज	न	पु	च	रा	प	रा	ली	ब	
म	ध्य	दो	ग	ल्ता	ल	क	तू	ष्ट्र	झ	उ	
स	क	प्र	प	ह	प्र	र्ना	ना	ता	घ	त्त	
गु	अ	स	दे	या	दे	ट	श	ज	ला	र	
पे	ज	दा	ई	श	श	क	फ	रा	श	प्र	
स	बा	रा	न	ब्रा	जी	ई	री	ल	प	दे	
त्ता	पा	ला	त	शो	पं	जा	ब	ल	स्त्री	श	
ह	रा	जी	व	गां	धी	उ	ड़ी	सा	म	त	

शब्दजाल में 10 राज्यों के नाम ढूंढिए. नाम उपर से नीचे व तिरछे हैं.

राजस्थान, मध्यप्रदेश, उत्तर प्रदेश, बिहार, गुजरात, महाराष्ट्र, उड़ीसा, कर्नाटक, हिमाचल प्रदेश, पंजाब

शब्दजाल - 8519 का हल

Jagrutidaur.com, Bangalore