महिला दिवस विशेष

महिला उद्यमी एवं महिलाओं के रोजगार में हो रही वृद्धि अच्छा संकेत

जी.के.छिब्बर

केंद्रीय श्रम और रोजगार सचिव सुमिता देवरा ने शिमला में अयोजित दो दिवसीय राउंड टेबल सम्मेलन में कहा कि देश की महिला श्रम नियोजन में लगातार वृद्धि हो रही है जो अच्छा संकेत है।

महिला उद्यमियों में भी अच्छी वृद्धि हो रही है उसके लिए कई योजनाएं भी हैं ओर अनेक महिला उद्यमी नौकरी की जगह व्यवसाय में रुचि ले रही हैं जिससे महिला आत्मनिर्भर हो रही है । 2017-18 में स्वरोजगार 58 प्रतिशत था जो बढ़कर 2022-23 में 71 प्रतिशत हो गया है जिससे महिला आर्थिक रूप सबल हो रही है यह स्पष्ट हो रहा है। यह भी उल्लेखनीय है कि सूक्ष्म लघु एवं मध्यम क्षेत्र कर उद्योग में 20 प्रतिशत महिला स्वामित्व में हैं और 93 प्रतिशत स्वयं वित्तीय जरुरतें पूरी कर रही हैं। ईएमआई का भुगतान कर रही हैं जो महिला सशक्तिकरण का शुभ संकेत है।

जहां तक महिला श्रम बल का प्रश्न है : प्रावधिक श्रम बल के आंकड़े दर्शाते हैं कि 2018-19 में महिला श्रम बल 24.5 था जो 2020-21 में 32.5 प्रतिशत हुआ और 2022-23 में बढ़कर 37.9 हो गया जबकि 2023-24 में 41.7 प्रतिशत हो गया वर्ष 2047 तक इसे 70 प्रतिशत तक करने का लक्ष्य रखा गया है जो महिलाओं के बढ़ते रोजगार के शुभ लक्षण हैं। यहां यह भी उल्लेखनीय है कि महिला रोजगार में वृद्धि श्रमिक ओर कर्मचारी वर्ग तक ही है मध्यम और उच्च वर्ग के रोजगार की अभी भी समस्या है। न्यूग्रोथ की अध्ययन कि रिपोर्ट में बताया गया है कि 2023-24 में 40 प्रतिशत पोस्ट ग्रेजुएट महिलाएं रोजगार में नियोजित थीं जो अच्छा आंकड़ा है

एन एफ एच एस 5 के आंकड़ों के अनुसार: सबसे अधिक महिला रोजगार आई टी सेक्टर में है जो 26 प्रतिशत है जिसमें टेक्निकल शिक्षित नौकरी हैं। जहा नियोजक महिलाओं को प्राथमिकता देते हैं जो कि वर्क फ्रॉम होम से भी सफलतापूर्वक संचालित हो रहा हैं इसके बाद कृषि क्षेत्र में 25 प्रतिशत नियोजन है जो श्रमिक स्तर का है इसके बाद विनिर्माण उद्योग में 24 प्रतिशत नियोजन है जो ज्यादातर असंगठित क्षेत्र का है जिसे स्थाई भी नही कहा जा सकता इसके बाद स्वास्थ में 21 तथा शिक्षा में 12 प्रतिशत महिला रोजगार का नियोजन है।

सबसे कम बैंकिंग और बीमा क्षेत्र में मात्र 2 प्रतिशत है यह भी आंकड़े बता रहे है कि पुरुषों और महिलाओं में वेतन का अंतर 21 फीसदी है जबकि भारत में समान कार्य के लिए समान वेतन 1976 का कानून है जिसके अनुसार महिला पुरुषों के समान कार्य पर वेतन विभेद नहीं किया जा सकता।

श्रम और महिला कानूनों के संरक्षण के कारण भी महिलाओं को रोजगार में प्राथमिकता नहीं दी जाती है प्रमुख रूप से मातृत्व लाभ अधिनियम 1961 है जिसमें 26 माह के सवेतनिक प्रसूति लाभ 2 बच्चों तक का देना होता है वहीं कामकाजी महिलाओं का यौन उत्पीड़न निवारण कानून 2013 भी है जिससे नियोजक बचने के लिए महिलाओं का नियोजन नहीं करते या बहुत कम करते है, लेकिन फिर ताजा आंकड़े बताते है कि महिलाओं का नियोजन बढ़ता जा रहा है अब विनिर्माण उद्योग में नियोजित महिलाकर्मी भी मातृत्व लाभ अधिनियम 1961 के दायरे लाया गया है जो महिलाकर्मी के कल्याण और सामाजिक सुरक्षा के लिए अच्छा कदम होगा।

महिलाओं की आर्थिक एवं वैचारिक स्वतंत्रता अब उन्हें सशक्त बना रही है। महिलाओं की आत्मनिर्भरता से परिवार भी समृद्ध हो रहे हैं अब परिवार भी देश में ही नहीं विदेश में भी रोजगार के लिए लड़कियों को भेज रहे हैं जो देश की अर्थव्यवस्था के लिए शुभ संकेत है

स्वामी विवेकानंद ने कहा था राष्ट्र तभी विकास कर सकता है जबकि महिला शिक्षित संरक्षित और सबल हो आज महिलाएं प्रत्येक क्षेत्र में पुरूषों से, बढ़कर हैं जिससे देश का भविष्य सुरक्षित दिखाए दे रहा हैं।

(लेखक विधि विशेषज्ञ एवं स्तंभकार है)

प्रधानमंत्री ने सिलवासा में नमो हॉस्पिटल का किया उद्घाटन

भोपाल। दादरा और नगर हवेली के सिलवासा में प्रधानमंत्री नरेंद्र मोदी ने 450 बिस्तरों वाले नमो अस्पताल के पहले चरण का उद्घाटन किया। 460 करोड़ की लागत से बना यह आधुनिक अस्पताल क्षेत्र के लोगों को उन्नत एडवांस मेडिकल फैसिलिटी प्रदान करेगा। प्रधानमंत्री ने इसके साथ ही 2,500 करोड़ से अधिक की विभिन्न जनकल्याणकारी परियोजनाएँ भी शुरू की। इनमें नए अस्पताल, स्कूल और अन्य बुनियादी सुविधाएँ शामिल हैं, जो स्वास्थ्य सेवाओं और सार्वजनिक सेवाओं को बेहतर बनाएंगे। अपने दौरे के दौरान, पीएम मोदी ने आने वाले अस्पताल के 3डी मॉडल को देखा और इसकी एडवांस मेडिकल फैसिलिटी की सराहना की। इस कार्यक्रम की खास बात मिसो नामक रोबोट का प्रदर्शन था, जो भारत में बना पहला एआई- पॉवार्ड नी रिप्लेसमेंट करने वाला रोबोट है।

पश्चिम मध्य रेल

''एक स्टेशन एक उत्पाद'' योजना के अंतर्गत प्रस्ताव आमंत्रित

रेलवे बोर्ड द्वारा जारी किये गये ''एक स्टेशन एक उत्पाद'' स्कीम के अंतर्गत स्थानीय कारीगरों, बुनकरों इत्यादि के लिए विपणन हेतु माध्यम प्रदान करने हेतु जबलपुर मंडल के विभिन्न स्टेशनों पर अस्थाई स्टॉल/कियोस्क/ट्रॉली की स्थापना। केंद्रीय बजट 2022-23 में की गयी घोषणा एवं रेलवे बोर्ड के निर्देशों के आधार पर पश्चिम मध्य रेल, जबलपुर मंडल ''एक स्टेशन एक उत्पाद'' योजना के अंतर्गत पंद्रह दिनों की अवधि के लिए अस्थाई रूप में स्टॉल/कियोस्क/ट्रॉली की स्थापना हेतु अनुमति प्रदान कर स्थानीय उत्पाद, हस्तशिल्पों, हथकरघा सामग्रियों इत्यादि को बढ़ावा देना चाहती है। अपने उत्पाद के प्रचार-प्रसार एवं विक्रय हेतु इच्छुक उम्मीदवारों से आवेदन मंगाए जा रहे हैं।

इच्छुक आवेदक स्थानीय निर्माता, पंजीकृत स्व सहायता समूह, सहकारी समितियां, एमएसएमई के तहत पंजीकृत सूक्ष्म उद्यम आदि अपना आवेदन पत्र के साथ स्टेशन मैनेजर, स्टेशन प्रबंधक वाणिज्य अथवा खंड मुख्य वाणिज्य निरीक्षक के कार्यालय में जमा कर सकते हैं।

क्र.	स्टेशन	श्रेणी	इस योजना से सम्बधित किसी भी जानकारी हेतु निम्नलिखित खंड मुख्य वाणिज्य निरीक्षक से संपर्क कर सकते है।	दूरभास नं.
1	जबलपुर	NSG-2	श्री रविकान्त कुमार	97524 18989
2	सिहोरा रोड	NSG-5	श्री रविकान्त कुमार	97524 18989
3	कटनी	NSG-3	श्री एच. के. शुक्ला	97524 18979
4	कटनी मुड़वारा	NSG-3	श्री शैलेश कुमार	97524 18970
5	ब्योहारी	NSG-5	श्री शैलेश कुमार	97524 18970
6	मैहर	NSG-3	श्री तेजनारायण सिंह	97524 18393
7	सतना	NSG-2	श्री तेजनारायण सिंह	97524 18393
8	रीवा	NSG-3	श्री गोविन्द वर्मा	97524 18992
9	दमोह	NSG-3	श्री रामनिवास मीना	97524 18993
10	सागर	NSG-3	श्री दीपक कुशवाहा	97524 18969
11	मालखेड़ी	NSG-5	श्री दीपक कुशवाहा	97524 18969
12	मदनमहल	NSG-4	श्री सत्येन्द्र दुबे	97524 18981
13	करेली	NSG-5	श्री सत्येन्द्र दुबे	97524 18981
14	नरसिंहपुर	NSG-4	श्री सत्येन्द्र दुबे	97524 18981
15	गाडरवारा	NSG-4	श्री महेश वरनवाल	97524 18982
16	पिपरिया	NSG-3	श्री महेश वरनवाल	97524 18982
17	सोहागपुर	NSG-5	श्री महेश वरनवाल	97524 18982
18	बरगावां	NSG-5	श्री वीरेंद्र सरोज	97524 18983

इस योजना से सम्बंधित अन्य कोई जानकारी हेतु खानपान विभाग, मंडल कार्यालय जबलपुर से संपर्क कर सकते है। (ई-मेल: cateringjbp@gmail.com)

नोटः- पात्रता मापदंड OSOP में प्रतिभागियों का चयन निम्नलिखित में से किसी एक बिंदु पर किया जा सकता है।

• विकास आयुक्त हस्तशिल्प, विकास आयुक्त हथकरघा या अपेक्षित राज्य केंद्र सरकार प्राधिकरण द्वारा जारी करीगर/बुनकर आईडी कार्ड धारक। • जनजातीय कारीगर/बुनकर/शिल्पकार TRIFED में नामांकित/ पंजीकृत। • पंजीकृत स्व सहायता समूह। • एमएसएमई के तहत पंजीकृत सूक्ष्म उद्यम। • गरीब एवं कमजोर वर्ग ।

पंजीकरण फीस:- चयनित आवेदक को पंजीकरण फीस के रूप में 15 दिनों के लिए NSG1-NSG3 श्रेणी तक के स्टेशनों के लिए ₹ 1000/- तथा NSG4-NSG5 श्रेणी के स्टेशनों के लिए ₹ 500/- भुगतान करना होगा। **स्टॉल/कीओस्क/ट्रॉली:-** रेलवे प्रशासन द्वारा स्टेशन पर स्टॉल/कीओस्क/ट्रॉली उपलब्ध कराया जाएगा।

विद्युत प्रभार:- आवेदक को वास्तविक उपभोग के अनुसार विद्युत प्रभार बिल का भुगतान करना होगा।

उत्पाद श्रेणियों का विवरण इस प्रकार है-:

1. खाद्य पदार्थ - मौसमी खाद्य पदार्थ, प्रसंस्कृत-अर्द्ध प्रसंस्कृत खाद्य पदार्थ 2. हस्तशिल्प 3. कपड़ा और हथकरघा 4. स्थानीय खिलौने 5. चमड़े के उत्पाद 6. पारंपरिक उपकरण 7. गारमेंट्स 8. स्थानीय रत्न और आभूषण।

नोटः- अधिक जानकारी के लिए www.wcr.indianrailways.gov.in तथा नजदीकी स्टेशन के स्टेशन प्रबंधक/मंडल रेल प्रबंधक कार्यालय से भी संपर्क किया जा सकता है। **(हस्ता.)**

मंडल रेल प्रबंधक वाणिज्य, प.म.रे., जबलपुर

स्वच्छ भारत अभियान एक कदम स्वच्छता की ओर

परिवारों में शांति और स्थिरता के साथ होगा महिलाओं का आर्थिक सशक्तिकरण

मध्यप्रदेश सरकार ने प्रदेश को नशा मुक्त बनाने की दिशा में एक महत्वपूर्ण और ऐतिहासिक पहल की है। 24 जनवरी 2025 को मंडलेश्वर में हुई कैबिनेट बैठक में मुख्यमंत्री डॉ. मोहन यादव ने प्रदेश के 19 धार्मिक स्थलों पर शराब बंदी लागू करने का निर्णय लिया। यह कदम न केवल आध्यात्मिक स्थलों को पवित्र बनाने के साथ ही सकारात्मक बदलाव भी लाएगा। सरकार के इस फैसले को लेकर महिलाओं ने इस निर्णय की खुलकर सराहना की है। उन्होंने कहा कि शराबबंदी से घरेलू हिंसा और पारिवारिक कलह में कमी आएगी, जिससे महिलाओं और बच्चों का जीवन अधिक सुरक्षित और स्थिर होगा। महिलाओं का मानना है कि यह निर्णय परिवारों में शांति और स्थिरता लाने के साथ-साथ उनके आर्थिक सशक्तिकरण में भी सहायक होगा, क्योंकि शराब की लत के कारण कई घर आर्थिक संकट से जूझते हैं।

अन्य राज्यों के लिए प्रेरणा: उज्जैन जिले की महिलाओं ने अपने अनुभव साझा करते हुए कहा कि यह निर्णय एक प्रशंसनीय पहल है। सरकार का यह कदम समाज को एक नई दिशा देगा और भविष्य में नशामुक्त समाज की परिकल्पना को साकार करेगा। सरकार के इस निर्णय से समाज में नैतिकता और अनुशासन को बढ़ावा मिलेगा। यह पहल अन्य राज्यों के लिए भी एक प्रेरणा बन सकती है।

युवाओं के जीवन में होगा सुधार : मुख्यमंत्री डॉ. मोहन यादव ने धार्मिक

शहरों में शराब बंदी का ऐतिहासिक निर्णय लिया है। उज्जैन आध्यात्मिक, सांस्कृतिक शहर है, जिसकी पवित्रता भी बनी रहेगी। वहीं दूसरी तरफ देखें तो युवा वर्ग शराब का आदी हो रहा है, इस निर्णय से युवाओं के जीवन में काफी सुधार होगा। नशा करने वाले युवाओं के माता-पिता बहुत परेशान रहते हैं, उन्हें भी इस चिंता से मुक्ति मिलेगी। परिवार बर्बाद होने से बच जाएंगे और सामाजिक माहौल भी खराब नहीं होगा।

नीता गौड़,उज्जैन

महिलाएं झेलती हैं दंश : मुख्यमंत्री डॉ. यादव ने शराब बंद करने का

सराहनीय और ऐतिहासिक निर्णय लिया है। इससे धार्मिक नगरियों का माहौल तो सुधरेगा ही साथ में स्थानीय निवासियों को भी लाभ होगा। महिलाओं को सबसे ज्यादा शराब से होने वाले नुकसान का दंश झेलना पड़ता है, उससे मुक्ति मिलेगी। मैं यहां कहना चाहती हूं कि शराब बंदी पूरे प्रदेश में की जाये, इससे सभी का भला होगा।

भावना शर्मा, उज्जैन

महिलाओं को मिलेगी राहत :

उज्जैन शहर पावन स्थल है, जहां रोज लाखों की संख्या में श्रद्धालु बाबा महाकाल के दर्शन के लिए आते हैं। ऐसे में मुख्यमंत्री डॉ. मोहन यादव ने धार्मिक नगरियों में शराब बंद करने का जो निर्णय लिया है, उसका हम स्वागत करते हैं। शराब से होने वाले नुकसान के बारे में सभी को पता है लेकिन तब भी लोग शराब का सेवन करते हैं और आपराधिक घटनाओं को अंजाम देते हैं। वहीं दूसरी तरफ शराब की वजह से महिलाओं को पारिवारिक, सामाजिक और मानसिक समस्याओं का सामना करना पड़ता है। शासन के इस निर्णय से महिलाओं को राहत मिलेगी।

मानसी शर्मा, उज्जैन

युवाओं के भविष्य की रक्षा: मुख्यमंत्री डॉ. यादव ने शराब बंद करने

का निर्णय लेकर प्रदेश में नए संदेश का प्रचार किया है। धार्मिक नगरियों के साथ ही शराब पूरे प्रदेश में बंद कर देनी चाहिए। शराब पीकर लोग परिवार में महिलाओं के साथ अत्याचार करते हैं। नशे के चलते रोड एक्सीडेंट ज्यादा होने लगे हैं। शराब की चपेट में सबसे ज्यादा युवा वर्ग आ रहा है। युवाओं के भविष्य को इस संकट से बचाने के लिए यह अच्छा निर्णय लिया गया है। उज्जैन में सिंहस्थ कुंभ होने वाला है। शराब बंदी के बाद कुंभ आने वाले लोग यहां से अच्छी स्मृति लेकर जाएंगे।

अंतिमा सोलंकी, उज्जैन

आम सूचना

मेरे पक्षकार **आवास फायनेंनशियस लि.,** शाखा जोन-1, एम.पी. नगर, भोपाल, की ओर से सर्वसाधारण को सूचित हो कि श्रीमती मीना पत्नी स्व. जगदीश कुशवाहा, उमेश एवं फूलचंद उर्फ दिनेश कुशवाहा पुत्रगण स्व. जगदीश कुशवाहा, ने संपत्ति जो कि प्लॉट नं.-128-बी, खसरा क्र.-204/1, 240/2/3 का अंशभाग, सेमरा कलां, 4, तह. हुजूर, जिला भोपाल, में स्थित है, को मेरे पक्षकार के पास बंधक रखकर ऋण प्राप्त करने हेतु आवेदन दिया है। उक्त संपत्ति का नाप 500 वर्गफिट व चर्तुसीमायें पूरब-20 फिट रोड, पश्चिम-प्लॉट नं.-127, उत्तर-प्लॉट नं.-128-ए व दक्षिण-प्लॉट नं.-129 हैं। यह कि उक्त संपत्ति श्री जगदीश कुशवाहा ने रजिस्टर्ड विक्रय पत्र द्वारा क्रय की थी जो कि उप-पंजीयक कार्यालय, भोपाल में पुस्तक क्र. अ-1, ग्रंथ क्र. 22670, दस्ता. क्र.-2769 दि. 11.10.05 पर पंजीकृत है। तदोपरांत श्री जगदीश कुशवाहा की मृत्यु होने के पश्चात् उक्त संपत्ति उनके विधिक उत्त्राधिकारीगण श्रीमती मीना पत्नी स्व. जगदीश कुशवाहा, उमेश एवं फूलचंद उर्फ दिनेश कुशवाहा पुत्रगण स्व. जगदीश कुशवाहा (राशन कार्ड अनुसार), को प्राप्त हुई एवं उनका नाम समग्र आई.डी. पर भी दर्ज हुआ। यदि उक्त सम्पति में किसी भी व्यक्ति, संस्था, बैंक, सोसायटी इत्यादि का किसी भी प्रकार का ऋण, भार, दान, बंधक या कोई हित हो या उक्त संपत्ति पर किसी प्रकार का अनुबंध हो तो, वह व्यक्ति, इस सूचना प्रकाशन के **07 दिवस** के अंदर मेरे कार्यालय में व्यक्तिगत रूप से उपस्थित होकर लिखित में मय दस्तावेजी प्रमाण सहित आपत्ति प्रस्तुत करें । यदि उक्त समयावधि में कोई आपत्ति प्राप्त नहीं होती है तो मेरा पक्षकार उक्त संपत्ति को बंधक रखकर ऋण प्रदान कर देंगे तथा अवधि पश्चात प्राप्त होने वाली कोई भी आपत्ति या विवाद न तो मेरे पक्षकार पर बंधनकारी होगा एवं न ही मान्य होगा।

भवदीय-दीपक शर्मा (एडवोकेट)
कार्या.-ई-5/13-सी, अरेरा कालोनी, भोपाल
फोन: 0755-4245753, 9993001229

सूडोकु नवताल- 7355

★★★★☆ मध्यम

		9		5		2		4
4	5				9	7	1	8
				7			5	3
	8	2	7		5			6
1	3			4			7	2
5			1		2	8	3	
8	4			9				
3	6	1	2				9	5
2		5		1		6		

Jagrutidaur.com, Bangalore

- प्रत्येक पंक्ति में 1 से 9 तक के अंक भरे जाने आवश्यक हैं.
- प्रत्येक आड़ी और खड़ी पंक्ति में एवं 3×3 के वर्ग में किसी भी अंक की पुनरावृत्ति न हो इसका विशेष ध्यान रखें.
- पहले से मौजूद अंकों को आप हटा नहीं सकते .
- पहेली का केवल एक ही हल है.

सूडोकु नवताल -7354 का हल

7	8	6	4	1	3	5	9	2
5	9	4	7	8	2	1	6	3
1	2	3	6	9	5	7	4	8
9	3	8	2	6	1	4	7	5
2	7	5	8	4	9	6	3	1
6	4	1	5	3	7	2	8	9
3	5	9	1	7	4	8	2	6
8	1	7	9	2	6	3	5	4
4	6	2	3	5	8	9	1	7

काकुरो पहेली - 7034

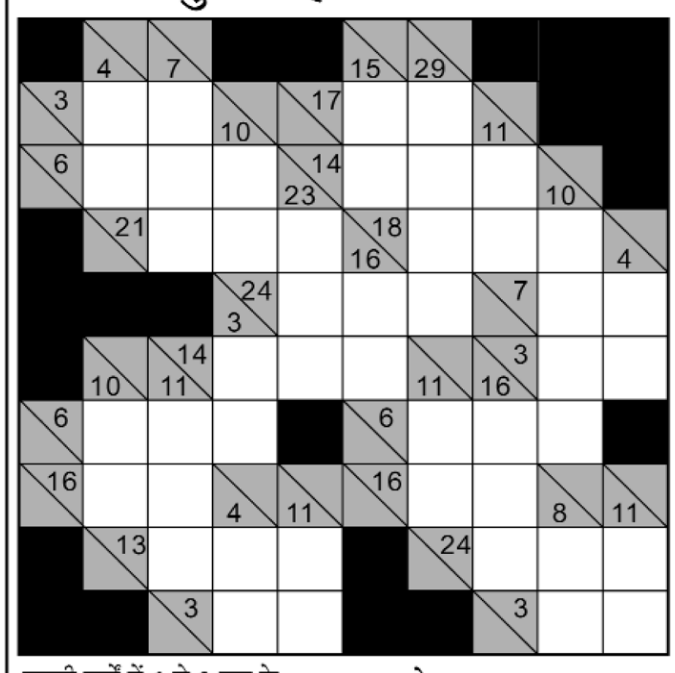

खाली वर्गों में 1 से 9 तक के अंक लिखकर नीचे से ऊपर व दाएं से बाएं की जोड़ हल्के रंग के आधे वर्ग की संख्या से मेल खानी चाहिए. किसी भी अंक का उस जोड़ में पुनः उपयोग नहीं किया जा सकता.

उदाहरणत:

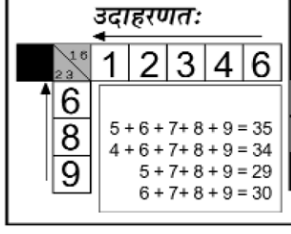

काकुरो - 7033 का हल

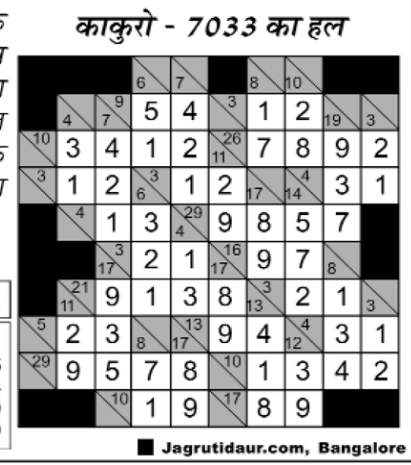

Jagrutidaur.com, Bangalore

शब्द पहेली - 8422

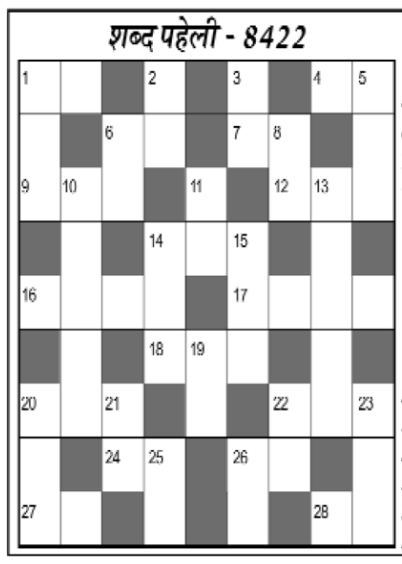

बाएँ से दाएँ

1. ध्वज, पताका-2
4. वहम, संदेह-2
6. दलहन-2
7. खाली, रिक्त-2
9. रसूल, अल्लाह-3
12. अभिनेत्री मुनमुन सेन की पुत्री का सिर्फ नाम-3
14. सिवाय, बगैर-3
16. इराक की राजधानी-4
17. समधी की पत्नी-4
18. पीसना, महीन करना-3
20. उष्ण, गर्म-3
22. उत्तम, विष्णु अवतार-3
24. परत, तह-2
26. खेती-2
27. अधर, होठ-2
28. ताऊ की पत्नी, बड़ी मां-2

ऊपर से नीचे

1. जल प्रपात-3
2. आईल-2
3. हूर, अप्सरा-2
5. सूक्ति, वाणी, शबद-3
6. पिता के पिता-2
8. स्टार, सितारा-2
10. रोचक, सुंदर, मनोहारी-5
11. शीतलता, मुठभेड़-2
13. सतरंगा, शंकर धनुष-5
14. सिर्फ एक, एकमात्र-3
15. हवस, कामेच्छा-3
19. लाख-2
20. जहर, विष-3
21. आनंदित, मनमौजी-2
22. मुनि, साधू-2
23. अच्छाई, सदशयता-3
25. सुरक्षा-2
26. कीड़ा, कीट-2

शब्द पहेली -8421 का हल

Jagrutidaur.com, Bangalore

फिल्म वर्ग पहेली- 6852

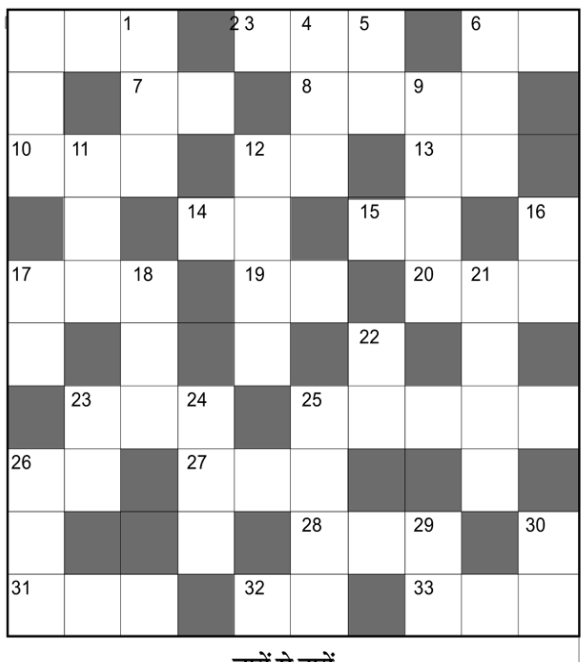

बायें से दायें:-

१. जैकी श्रॉफ, सलमान, रंभा, अश्विनी भावे की फिल्म-३
३. 'छम छम बरसा' गीत वाली फिल्म-३
६. 'जलता है जिया मेरा भीगी भीगी' गीत वाली फिल्म-२
७. राकेश रोशन, सिम्मी की फिल्म-२
८. अमिताभ, शर्मिला, हेमा, परवीन की फिल्म-४
१०. 'मरना तेरी गली में जीना तेरी' गीत वाली फिल्म-३
१२. फरदीन, करीना की 'रंग दीन्ही रंग' गीत वाली फिल्म-२
१३. 'कहना है तुम' गीत वाली आमिर, मनीषा की फिल्म-२
१४. 'सिर्फ संडे को करती हूँ मैं तो प्यार' गीत वाली फिल्म-२
१५. 'चाँदनी रात है' गीत वाली सलमान, नगमा की फिल्म-२
१७. 'जिंदगी ये जिंदगी दो घड़ी की जिंदगी' गीत वाली फिल्म-३
१९. नागार्जुन, उर्मिला की फिल्म-२
२०. जैकी श्रॉफ, जूही, एकता की एक सस्पेंस फिल्म-३
२३. मिलिंद, विक्रम सलूज की फिल्म-३
२५. विनोद मेहरा, अनिल कपूर, स्मिता, रति की फिल्म-२,१,२
२६. 'याइला रे लड़की मस्त' गीत वाली फिल्म-२
२७. धर्मेन्द्र, शर्मिला की 'बहारों की बारात आ' गीत वाली फिल्म-३
२८. 'तुझे देखके दिल' गीत वाली फिल्म-३
३१. सनी, जॉन, सुनील शेट्टी की फिल्म-३
३२. 'जिस का मुझे था' गीत वाली अमिताभ, जीनत की फिल्म-२
३३. अक्षय, सैफ, रवीना टंडन, सोनाली बेंद्रे की फिल्म-३

ऊपर से नीचे:-

१. 'रंग भरे मौसम से' गीत वाली फिल्म-३
२. अमिताभ, संजीव, ऋषि, हेमा, शर्मिला की फिल्म-३
४. 'मैं तेरी मुहब्बत में' गीत वाली फिल्म-३
५. बिजॉय आनंद, कृतिका पाने, सोनू वालिया की फिल्म-२
६. 'दिल्ली की सर्दी' गीत वाली फिल्म-३
९. राजबब्बर, अनिता की फिल्म-४
११. 'किसी के दिल में' गीत वाली फिल्म-३
१२. नवीन निश्चल, सायरा की 'इधर गया था' गीत वाली फिल्म-४
१६. 'तेरे बिना तेरे' गीत वाली फरदीन, करीना की फिल्म-२
१७. संजय, उर्मिला की 'ओ भंवरे देखो हम' गीत वाली फिल्म-२
१८. 'खाई है रे हमने कसम संग रहने की' गीत वाली फिल्म-३
२१. जैकी, नीलम की 'चुराया तूने दिल' गीत वाली फिल्म-४
२२. 'अपनी चाहतों पे काबू' गीत वाली जॉन, उदिता की फिल्म-२
२३. इरफान खान, की 'मैंने दिल से कहा' गीत वाली फिल्म-२
२४. 'हम तीनों की वो यारी' गीत वाली फिल्म-३
२५. राजेंद्रकुमार, राखी की फिल्म-२,२
२६. 'पहली बार जो' गीत वाली फरदीन, उर्मिला की फिल्म-३
२९. 'सुन जरा सोनिये' गीत वाली फिल्म-२
३०. रणधीरकपूर, बबीता की फिल्म-२

फिल्म वर्ग पहेली- 6851

चा	ल	बा	ज		चा	ला	क		जा
ह		रि		आ	ह		र्ज		ल
त	ला	श		र	त	न		प्या	सा
	वा		श	जू		ज	ख्म		ज
ग		तु	म		जो	र		ना	
म	स्ती		क	ह	र		अ	स्ति	त्व
अ		जीं	स		दा	वा		क	
व	क्त		म	द	र		दा		अं
ता		हे		र्द		फि	दा		जा
र	ह	मा	न		रो	जा		धू	म

Jagrutidaur.com, Bangalore

अष्टयोग- 6961

5		7			3	4
	27	1	29	6	38	
	2		4	5		7
4	30		27	1	31	6
7		5	4		2	
6	42		39		23	3
	5	4		7	1	

प्रस्तुत खेल सुडोकू व जोड़ की पद्धति का मिश्रण है. खड़ी व आड़ी पंक्तियों में 1से 7 तक के अंक लिखने अनिवार्य हैं. गहरे काले वर्ग में लिखी संख्या चारों ओर के 8 वर्गों की संख्या का कुल योग होगी. सीधी अथवा आड़ी पंक्तियों में 1 से 7 तक के अंक होना अनिवार्य है.

अष्टयोग 6960 का हल

5	1	3	4	2	6	7
6	31	2	28	3	30	1
1	6	7	3	4	2	5
4	33	4	29	1	31	6
3	7	1	4	5	6	2
7	34	6	35	7	40	3
2	3	5	1	6	7	4

Jagrutidaur.com, Bangalore

शब्दजाल - 7961

गं	रा	जें	द्र	कु	मा	य	वा	ज	पे	यी	
द	गा	ल	प्रे	व	जी	म	द	ह	कां	रा	
वि	स	की	म	को	ह	रा	म	ल	ख	म	
मि	स	स	क	दि	वा	ज	ध	त्रि	श	दु	
श	आ	र	ग	स	ज	ना	तू	दे	झ	प	
न	ल	ला	र	दि	म	उ	ती	व	घ	रिं	
क	व	रि	फ्यू	जी	प	बा	ज	ती	व	दा	
श	एं	वा	ई	द	ब	र्ड	डू	ए	श	व्हा	
मी	ड	ल	फू	ल	औ	र	आ	ग	शी	आ	
र	गॉ	ल	प	लि	जी	शी	ला	कौ	ल	द	
वि	ज	अ	ग्नि	सा	क्षी	डि	त	ब	प	म	

शब्दजाल में 'जैकी श्राफ' अभिनीत 10 फिल्मों के नाम ढूंढिए. नाम उपर से नीचे व तिरछे हैं.

मिशन कश्मीर, रिफ्यूजी, कोहराम, गंगा की कसम, त्रिदेव, फूल और आग, यमराज, बार्डर, अग्निसाक्षी, परिंदा

शब्दजाल - 7960 का हल

Jagrutidaur.com, Bangalore