बीएसएनएल के महिला संगठन ने जरूरतमंदों में किया गर्म कपड़े एवं खाद्य सामग्री का वितरण

भोपाल (काप्र)। दूरसंचार महिला कल्याण संगठन टीडब्ल्यूडब्ल्यूओ बी ए भोपाल की अध्यक्ष श्रीमती रेखा धाकड़ के मार्गदर्शन में बीएसएनएल के कल्याण संगठन टीडब्ल्यूडब्ल्यूओ द्वाराआकृति इकोसिटी सलैया भोपाल में स्थित वृद्धाश्रम अपना घर में कम्बल, गर्म कपडे एवं खाद्य सामग्री का वितरण किया गया।

इस अवसर पर मध्यप्रदेश दूरसंचार परिमंडल के मुखिया राधेश्याम परमार परिमंडल की दूरसंचार महिला कल्याण संगठन की अध्यक्षा श्रीमती संजू परमार, महाप्रबंधक व्यवसाय क्षेत्र भोपाल महेंद्रसिंह धाकड़, महाप्रबंधक सीएफए श्रीमती अर्पिता त्रिपाठी, उपमहाप्रबंधक प्रचालन क्षेत्र भोपाल अविनाश सिंह, ओएसडी टू सीजीएम विवेक नामदेव टीडब्ल्यूडब्ल्यूओ बी.ए. भोपाल की सह अध्यक्ष श्रीमती अर्चना शर्मा, सचिव श्रीमती जया शर्मा, कोषाध्यक्ष श्रीमती द्रोपदी चंदनानी, संगठन के एग्जीक्यूटिव सदस्य श्रीमती विशाखा मिश्रा श्रीमती पूनम श्रीमती इंदु देवी, सुश्री महिमा यादव, सुश्री उर्मिला विश्वकर्मा तथा अन्य अधिकारी उपस्थित रहे।

होंडा मोटरसाइकिल ने 58,01,498 बाइक और स्कूटर की बिक्री की

भोपाल। होंडा मोटरसाइकिल एंड स्कूटर इंडिया ने आज दिसंबर 2024 में मोटरसाइकिल और स्कूटरों की बिक्री के आंकड़ों की घोषणा की।दिसंबर 2024 में कंपनी ने भारत और दूसरे देशों में कुल मिलाकर 3,08,083 बाइक और स्कूटरों की बिक्री की। घरेलू बाजार में कंपनी ने 2,70,919 गाड़ियों की बिक्री की, जबकि 37,164 गाड़ियों का निर्यात किया गया।गौरतलब है कि एचएमएसआई ने कैलेंडर वर्ष 2024 में जनवरी से लेकर दिसंबर तक 58,01,498 गाड़ियों की बिक्री की। पिछले वर्ष 2023 के मुकाबले इस साल बिक्री में 32 फीसदी की बढ़ोतरी हुई। 2024 के पूरे वर्ष में घरेलू बाजार में 52,92,976 यूनिट्स की बिक्री हुई, जबकि 5,08,522 गाड़ियों का निर्यात किया गया। इलेक्ट्रिक वाहन होंडा मोटरसाइकिल एंड स्कूटर इंडिया ने इलेक्ट्रिक वाहनों के क्षेत्र में एक्टिवा के लॉन्च के साथ मोबिलिटी के नए युग की शुरुआत की। इन इलेक्ट्रिक स्कूटर्स की बुकिंग 1 जनवरी 2025 से शुरू हो चुकी है, और इनकी डिलीवरी फरवरी 2025 से शुरू होगी। इन सभी नए इलेक्ट्रिक स्कूटर्स की कीमत का खुलासा इस महीने के अंत में भारत मोबिलिटी ग्लोबल एक्सपो में किया जाएगा।

ऑल इंडिया बीएचईएल एम्पलाइज यूनियन ने करवाए कंबल वितरित

भोपाल। ऑल इंडिया बीएचईएल एम्पलाइज यूनियन(ऐबू) के महासचिव रामनारायण गिरी एवं उनकी टीम के द्वारा गोविंदपुरा विधानसभा की विधायक कृष्णा गौर के हाथों दो सौ इनकावन (251) कंबल गरीब एवं असहाय लोगों में वितरित करने के लिए अखंड ज्योति जन कल्याण समिति के अध्यक्ष अंकित मेश्राम बिट्टू को प्रदान किये गये।

ज्ञात हो कि अंकित मेश्राम द्वारा लगातार कंबल वितरण का कार्य मंत्री कृष्णा गौर के संरक्षण एवं मार्गदर्शन में चल रहा है। यूनियन के सचिव एवं मीडिया प्रभारी आशीष सोनी ने बताया कि आज यूनियन के महासचिव रामनारायण गिरी के नेतृत्व में यूनियन के पदाधिकारी मंत्री श्रीमती कृष्ण गौर के निवास पर पहुंचे एवं उनके मार्गदर्शन एवं सान्निध्य में उनके हाथों से कंबल अखंड ज्योति जन कल्याण समिति के पदाधिकारियों को प्रदान किए इस अवसर पर अवधपुरी के मंडल अध्यक्ष सुरेंद्र धोटे,भाजपा पदाधिकारी विवेक दत्त भी उपस्थित रहे साथ ही साथ यूनियन के पदाधिकारियों में मुख्य रूप से अध्यक्ष सत्येंद्र कुमार, सचिव एवं मीडिया प्रभारी आशीष सोनी, उपाध्यक्ष धर्मेंद्र दहाट, वीरेंद्र सिंह, विशाल वाणी, गजेंद्र सोनी, रामनिवास पाटीदार, योगेश सराठे ,योगेश देवस्कर, प्रदीप पटेल , दीपक चौरसिया,अजीत कुशवाह,राहुल वर्मा , रमेश किराड़ीया,राजेश रावल, शरद उईके आदि उपस्थित रहे।

एम्स के प्रसूति एवं स्त्री रोग विभाग ने वर्ष 2024 के लिए वार्षिक आंकड़े प्रस्तुत किए

भोपाल। एम्स के कार्यपालक निदेशक प्रो. अजय सिंह के मार्गदर्शन में, प्रसूति एवं स्त्री रोग विभाग ने वर्ष 2024 की वार्षिक सांख्यिकी प्रस्तुति 3 जनवरी 2025 को आयोजित की।

इस कार्यक्रम का उद्देश्य विभाग की नैदानिक उपलब्धियों और सेवा विस्तार को प्रस्तुत करना था। प्रो. के. पुष्पलता, प्रसूति एवं स्त्री रोग विभागाध्यक्ष ने वर्ष 2024 के विस्तृत सांख्यिकी आंकड़े प्रस्तुत किए और पिछले तीन वर्षों के प्रदर्शन की तुलनात्मक समीक्षा की। प्रस्तुति में बाह्य रोगी सेवाएँ जैसे प्रसवपूर्व देखभाल, कैंसर स्क्रीनिंग और उपचार, इन-पेशेंट सेवाएँ जैसे प्रसव सेवाएँ, सिजेरियन डिलीवरी, एंडोस्कोपी और न्यूनतम इनवेसिव सर्जरी जैसी सर्जिकल सेवाएँ, तथा यूएसजी, सीटीजी और अमनियोसेंटेसिस जैसी डायग्नोस्टिक सेवाएँ शामिल थीं। इस सत्र की अध्यक्षता प्रो. शिखा मलिक, बाल रोग विभागाध्यक्ष, और प्रो. जे.पी. शर्मा, एनेस्थिसियोलॉजी विभाग के प्रभारी विभागाध्यक्ष ने की।

इसके अतिरिक्त, प्रो. पुष्पलता ने विभाग की आउटरीच कार्यक्रमों, स्वास्थ्य शिविरों, सीएमई, फाउंडेशन डे और कार्यशालाओं में सक्रिय भागीदारी पर प्रकाश डाला। उन्होंने स्वास्थ्य और परिवार कल्याण मंत्रालय की पहलों, जैसे सुगम मॉडल-ए परिवार नियोजन जागरूकता पहल के सफल कार्यान्वयन के बारे में भी जानकारी दी। बैठक में नवजात शिशु विभाग द्वारा वार्षिक सांख्यिकी प्रस्तुति भी शामिल थी, जिसमें मातृ एवं नवजात स्वास्थ्य सेवाओं में सुधार के लिए दोनों विभागों के सहयोग को रेखांकित किया गया।

प्रो. अजय सिंह ने राज्यपाल से की शिष्टाचार भेंट

भोपाल (काप्र)। एम्स के कार्यपालक निदेशक प्रो.अजय सिंह ने नववर्ष के शुभ अवसर पर मध्य प्रदेश के राज्यपाल मंगुभाई सी. पटेल से राजभवन में शिष्टाचार भेंट की। प्रो. सिंह ने इस अवसर पर एम्स भोपाल की विभिन्न स्वास्थ्य सेवाओं, नवाचारों और स्वास्थ्य सेवा विस्तार योजनाओं पर चर्चा की। उन्होंने राज्यपाल को संस्थान द्वारा प्रदान की जा रही उन्नत चिकित्सा सेवाओं और आगामी स्वास्थ्य सेवा परियोजनाओं की जानकारी दी।

इस भेंट के दौरान, प्रो. सिंह ने कहा, राज्यपाल से मुलाकात प्रेरणादायक रही। एम्स कि लगातार उत्कृष्ट स्वास्थ्य सेवाओं के माध्यम से समाज के सभी वर्गों तक पहुंचने का प्रयास कर रहा है। उनकी शुभकामनाओं से संस्थान को और अधिक प्रभावी रूप से सेवा करने की प्रेरणा मिली है। राज्यपाल ने एम्स के प्रयासों की सराहना करते हुए संस्थान द्वारा राज्य में चिकित्सा क्षेत्र में किए जा रहे कार्यों की प्रशंसा की और भविष्य में और बेहतर स्वास्थ्य सेवाओं की उम्मीद जताई।

कार्यालय सक्षम प्राधिकारी एंव कलेक्टर जिला भोपाल

।। सार्वजनिक विज्ञाप्ति ।।

म.प्र. पंचायत राज एवं ग्राम स्वराज अधिनियम 1993 के अंतर्गत निर्मित म.प्र. ग्राम पंचायत (कालोनियों का विकास) नियम 2014 के अन्तर्गत

सर्वसाधारण जनता को जानकारी के लिए इस विज्ञप्ति के माध्यम से सूचित किया जाता है कि आवेदक मेसर्स अल्टीमेट इनफिनिटी बिल्डर भोपाल भागीदार श्री भूपेन्द्र विश्वकर्मा द्वारा ग्राम थुआखेड़ा, तहसील कोलार, भोपाल स्थित भूमि खसरा क्रमांक 40-41/1/1, 40-41/1/2, 40-41/1/3, 40-41/1/4, 40-41/1/5 रकबा क्रमश: 0.6000, 0.6000, 0.4000, 0.6000, 0.2000 हेक्टर कुल रकबा 2.400 हेक्टर भूमि पर आवासीय कालोनी निर्मित करने जा रहे है। जिसके संबंध में इस कार्यालय में कालोनी विकास अनुमति हेतु कालोनाईजर द्वारा कुल आवासीय क्षेत्रफल में स्थित पच्चीस प्रतिशत क्षेत्रफल के आधार पर कुल क्षेत्रफल पर कार्यालय संयुक्त संचालक नगर तथा ग्राम निवेश द्वारा जारी पत्र क्रमांक-बीपीएलएलपी6553/एल. पी.09/धारा-16/नग्रानि/जिका/2014 भोपाल दिनांक 02.03.2020 नवीनीकृत अभिन्यास पत्र क्रमांक-368/बीपीएलएलपी 6553/नग्रनि/एल.पी.09/नग्रनि/जिका/2014 भोपाल दिनांक 07.03.2023 एवं पत्र क्रमांक- बीपीएलएलपी6553/दिनांक 30 मई 2024 में दर्शित भूखण्ड क्रमांक-ए-01, ए-02, ए-21, ए-22, ए-23, ए-43, ए-44, ए-45, ए-64 से ए-71, ए-91, बी-1, बी-2, बी-19 से बी-24, सी-1 से सी-4 कुल भूखंड 29 कुल क्षेत्रफल 3585.72 वर्गमीटर है।

उपरोक्तानुसार बंधक रखे गये कुल 29 बंधक रखे गये भूखण्ड क्षेत्रफल 3585.72 वर्गमीटर का बंधक पत्र 22-11-2024 को रजिस्टर्ड किये गये है तथा अनुमोदित अभिन्यास में रेखांकित किये गये है जो तहसीलदार, तहसील कोलार के अधीन बंधक रखे गये है। ये भूखण्ड इस क्षेत्र की कालोनी का आतंरिक विकास कार्य पूर्ण होने के पश्चात् नियमानुसार इस कार्यालय द्वारा बंधक मुक्त किये जावेगें तथा इसी के पश्चात् इन भूखण्डों का विक्रय किया जा सकेगा। अत: सर्वसाधारण इन प्रकोष्ठ के संबंध में न तो अनुबंध करे न ही किसी भी प्रकार के विक्रय बंधक तथा अंतरण की कोई कार्यवाही करें अन्यथा वह निरस्त मानी जावेगी अत: सूचित हो।

सक्षम प्राधिकारी एवं कलेक्टर जिला-भोपाल

3093

REGISTRATION OF VENDORS FOR PROCUREMENT OF PHARMACEUTICAL ITEMS, LAB REAGENTS & CHEMICALS, MEDICAL GASES FOR MILITARY HOSPITAL BHOPAL FROM (DGLP & ECHS) FUNDS FY 2025-26

1 Applications are invited by Military Hospital Bhopal for registration of venders for supply of medicines, Surgical Consumables, Lab reagents & chemicals, X Ray films, Surgical Sutures, Appliances, ART Drugs, Disposables & Media (Assisted Reproductive Technology) and medical Gases for the financial year 2025-26 along with certified copies of following documents:-

(a) Govt registration of shop with address. (b) GST/TIN,PAN and valid shop license. (c) Income Tax Return for last 3 years (Proprietor/Firm). (d) Security clearance from local Police Station (Police Verification). (e) Valid drug License and Narcotic licence, if any. (f) Latest Photo of Shop with (Name) Board. (g) Authorized Dealership certificate of reputed firms. (h) Certificate from Bank stating functional account no of firm held (copy of cancelled cheque to be enclosed). (j) Sample of letter head.(k) Digital Signature Certificate must be procured by the vendors along with CPP portal user id for e-procurement. (l) GMP certificate of companies whose dealership certificates are attached . (m) Performance certificate for last 3 yrs duly supported by copy of supply orders preferably of Govt/Military hospitals or other reputed hospitals. (n) Affidavit stating that the vendor has never been banned /black listed by any Govt hospital.

2. Audit report of OEM for last three years by CA as applicable and self-certification regarding quality assurance protocol followed in manufacturing, the items in question as applicable.

3. Above documents along with application forms in sealed envelopes must be submitted in the tender box kept in front of DGLP Receipt Cell, MH Bhopal or by post addressed to **The Commandant, Military Hospital Bhopal, Bairagarh, Bhopal (MP) PIN-462031 on or before 1200 hrs, 21 Days from the date of publication in the newspaper. Tender box will be opened on 22nd day from the date of publication,** Any application received after due date will not be accepted. Registration will be subject to fulfillment of terms and conditions, which are mentioned in para 1 above.

OIC Procurement Cell
For Comdt

3092

सूडोकु नवताल- 7295

★★★★★ कठिनतम

			2					4
			6					1
	5		8			2		3
		7					6	
	3					8		
1		6			3		7	
2					5			
8					4			

Jagrutidaur.com, Bangalore

- प्रत्येक पंक्ति में 1 से 9 तक के अंक भरे जाने आवश्यक हैं.
- प्रत्येक आड़ी और खड़ी पंक्ति में एवं 3×3 के वर्ग में किसी भी अंक की पुनरावृत्ति न हो इसका विशेष ध्यान रखें.
- पहले से मौजूद अंकों को आप हटा नहीं सकते .
- पहेली का केवल एक ही हल है.

सूडोकु नवताल -7294 का हल

6	5	4	3	1	9	7	2	8
7	2	3	5	8	4	9	6	1
8	9	1	7	2	6	3	4	5
1	7	2	8	3	2	5	9	4
4	3	8	9	6	5	1	7	6
5	6	9	4	7	1	8	3	2
2	8	7	1	4	3	6	5	9
9	1	6	2	5	7	4	8	3
3	4	5	6	9	8	2	1	7

काकुरो पहेली - 6974

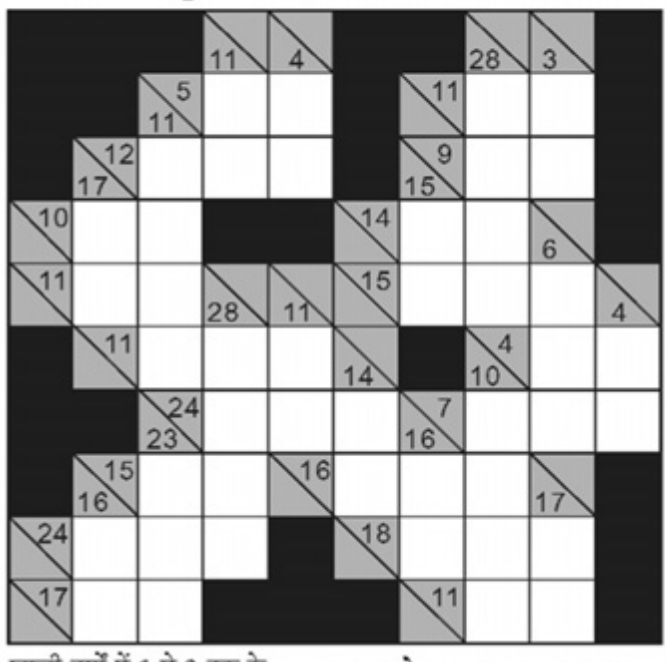

खाली वर्गों में 1 से 9 तक के अंक लिखकर नीचे से ऊपर व दाएं से बाएं की जोड़ हल्के रंग के आधे वर्ग की संख्या से मेल खानी चाहिए. किसी भी अंक का उस जोड़ में पुनः उपयोग नहीं किया जा सकता.

उदाहरणत:

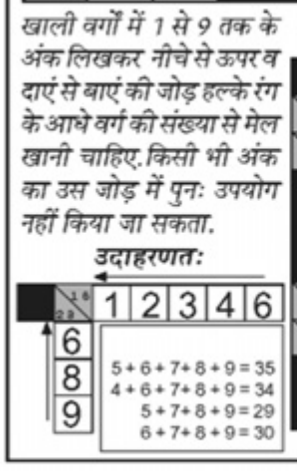

काकुरो - 6973 का हल

Jagrutidaur.com, Bangalore

शब्द पहेली - 8362

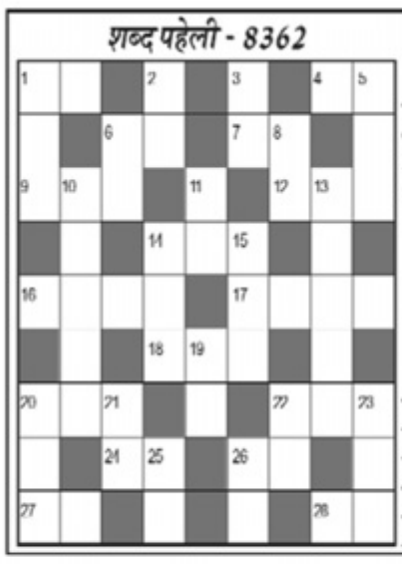

बाएँ से दाएँ

1.धब्बा,फाबका-2
4.पलम,सदैव-2
6.दलहन-2
7.खाली,रिक्त-2
9.रसूल,अल्लाह-3
12.अभिनेत्री सुचमुन सेन की पुत्री का सिर्फ नाम-3
14.सिवाय,बगैर-3
16.इराक की राजधानी-4
17.समाधी की पत्नी-4
18.पीसना,महीन करना-3
20.उष्ण,गर्म-3
22.उत्तम,विष्णु अवतार-3
24.परत,तह-2
26.खेती-2
27.अधर,होठ-2
28.ताऊ की पत्नी,बड़ी मां-2

ऊपर से नीचे

1.जल प्रपात-3
2.आईल-2
3.हू,आसरा-2
5.सूक्ति,वाणी,शबद-3
6.पिता के पिता-2
8.स्टार,सितारा-2
10.रोचक,सुंदर,मनोहारी-5
11.शीतलता,सुकभोह-2
13.सारंगा,शंकर धनुष-5
14.सिर्फ एक,एकमात्र-3
15.हवस,कामेच्छा-3
19.लाख-2
20.जहर,विष-3
21.आनंदित,मनमौजी-2
22.मुनि,साधू-2
23.अच्छाई,सदशपता-3
25.सुरक्षा-2
26.कीड़ा,कीट-2

शब्द पहेली -8361 का हल

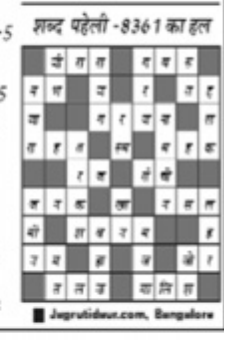

Jagrutidaur.com, Bangalore

फिल्म वर्ग पहेली- 6792

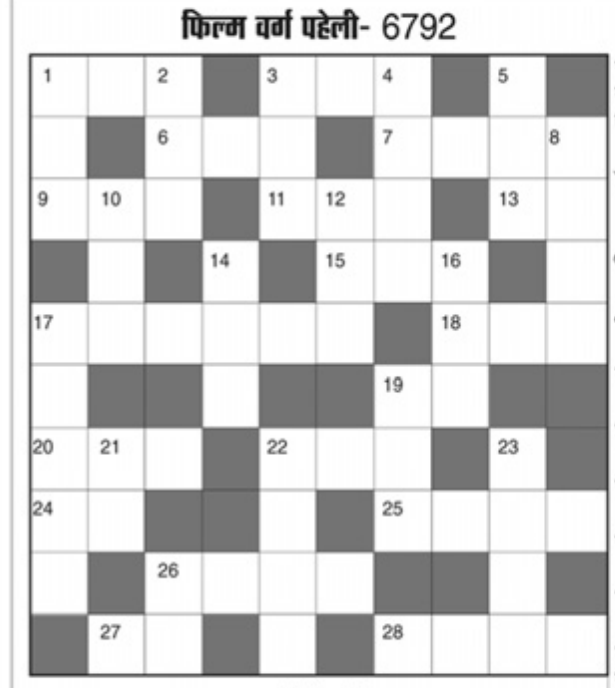

बायें से दायें:-

१. अमिताभ, संजीवकुमार, सचिन, हेमा, राखी, पूनम ढिल्लों की फिल्म-३
३. 'दिल मेरा कहता है' गीत वाली सुनील, हरीश, सोनाली की फिल्म-३
६. तुषार कपूर, अंतरा माली की फिल्म-३
७. 'नीले गगन के तले' गीत वाली सुनील दत्त, मुमताज की फिल्म-४
९. 'जुबलीकुमार' राजेंद्रकुमार की पहली फिल्म जिसकी नायिका गीता बाली थी-३
११. अशोककुमार, नादिरा की 'काहे जादू किया मुझको' गीत वाली फिल्म-३
१३. सुपर हिट फिल्म 'शोले' में धर्मेन्द्र के किरदार का नाम क्या था-२
१५. कुमार गौरव, शरनाज की 'जिंदगी कब तुम को' गीत वाली फिल्म-३
१७. 'आजा आजा मैं हूँ प्यार' गीत वाली शम्मीकपूर, आशा की फिल्म-३,३
१८. सतीश कौल, सरिता की बी. आर. इशारा निर्देशित १९७४ की एक फिल्म-३
१९. 'चोरी चोरी कोई आए' गीत वाली फारूख शेख, पूनम का फिल्म-२
२०. गोविंदा, रवीना की 'तेरे प्यार ने ये क्या कर दिया' गीत वाली फिल्म-३
२२. 'दुनिया में कितना' गीत वाली राजेश खन्ना, स्मिता पाटिल की फिल्म-३
२४. मनोज बाजपेयी, उर्मिला की जोड़ी वाली रामगोपाल वर्मा की एक फिल्म-२
२५. 'आधा है चंद्रमा रात आधी' गीत वाली महीपाल, संध्या की फिल्म-४
२६. विनोद मेहरा, मौसमी की 'तेरे नैनों के मैं दीप' गीत वाली फिल्म-४
२७. 'हम' में नायिका किमी काटकर के किरदार का नाम क्या था-२
२८. बलराज साहनी, लीला की 'हाये रे वो दिन क्यूं ना' गीत वाली फिल्म-४

ऊपर से नीचे:-

१.'तिरछी टोपी वाले' गीत वाली फिल्म-३
२. आमिर खान, ग्रेसी सिंह की फिल्म-३
३. 'एहसान मेरे दिल पे तुम्हारा है' गीत वाली सुनीलदत्त, साधना की फिल्म-३
४. गीफा अवार्ड्स में किस को फिल्म 'रंग दे बसंती' के लिये सर्वश्रेष्ठ संगीतकार का पुरस्कार मिला था-४
५. ओमपुरी, शबाना आजमी, माधुरी की सुधीर मिश्रा निर्देशित फिल्म-३
८. बी. आर. इशारा निर्देशित विजय अरोड़ा, रीना राय की १९९२ की एक फिल्म-४
१०. जिमी, उदय चोपड़ा, इरफान, नम्रता की 'राहें लहरा के हम से' गीत वाली फिल्म-३
१२. 'रंग और नूर की बारात किसे' गीत वाली सुनीलदत्त, मीना की फिल्म-३
१४. मिथुन, सारिका की 'साथी है हम जनमों के' गीत वाली फिल्म-३
१६. 'दिल लूटने वाले जादूगर' गीत वाली रंजन, चित्रा जयश्री की फिल्म-३
१७. मिथुन, चंकी, ऋतुपर्णा, सोमी की 'जब मैंने तेरा' गीत वाली फिल्म-३,२
१९. फिल्म 'बंदिनी' की नायिका कौन थी-३
२१. अजय देवगन, ट्विंकल खन्ना की 'बेईमान पिया रे' गीत वाली फिल्म-२
२२. फिरोज खान, मुमताज की फिल्म-४
२३. विनोद खन्ना, आमिर, सैफ, अश्विनी भावे, रवीना, नीलम की 'हम बंजारे दिल नहीं देते' गीत वाली फिल्म-४
२६. जितेन निर्देशित मिथुन चक्रवर्ती, राखी, नीता मेहता की १९८६ की एक फिल्म-२

फिल्म वर्ग पहेली- 6791

Jagrutidaur.com, Bangalore

अष्टयोग- 6901

5	3	2		1	6	
	27		24		33	
	5	3		7	1	
1	30	6	37	3	34	5
7	1				2	4
	38		40		26	
	7	4		5	2	1

प्रस्तुत खेल सुडोकू व जोड़ की पद्धति का मिश्रण है.खड़ी व आड़ी पंक्तियों में 1से 7 तक के अंक लिखने अनिवार्य हैं.गहरे काले वर्ग में लिखी संख्या चारों ओर के 8 वर्गों की संख्या का कुल योग होगी.सीधी अथवा आड़ी पंक्तियों में 1 से 7 तक के अंक होना अनिवार्य है.

अष्टयोग 6900 का हल

2	3	5	4	1	6	7
1	30	6	34	2	31	3
5	1	7	3	6	2	4
6	30	1	33	3	34	5
3	5	2	4	7	1	6
7	35	4	35	4	28	2
4	7	3	6	5	2	1

Jagrutidaur.com, Bangalore

शब्दजाल - 7901

स	रा	जें	द्र	कु	मा	री	वा	ज	पे	यी
द	स	ल	प्रे	व	जी	स	द	ह	कां	रा
वि	स	रो	म	र	ज	नी	पा	ल	ख	म
शा	स	स	जि	दि	वा	स	ध	चं	श	दु
र	आ	र	ग	नी	ज	ना	तू	द्रा	झ	ला
दा	ल	ला	र	दि	ना	उ	ती	व	घ	री
मु	व	ग्रे	मी	या	प	य	ज	ती	व	सि
ख	एं	वा	ई	द	ब	क	डू	ए	श	न्हा
जीं	ड	ल	कु	मु	द	बे	न	जो	शी	आ
क	गॉ	ल	प	लि	जी	शी	ला	कौ	ल	द
वि	ज	य	ल	क्ष्मी	पं	डि	त	ब	प	म

शब्द जाल में 10 महिला राज्यपालों के नाम ढूंढिए. नाम उपर से नीचे एवं तिरछे हो सकते हैं.

सरोजिनी नायडू, विजयलक्ष्मी पंडित, शारदा मुखर्जी, कुमुदबेन जोशी, सरला ग्रेवाल, रामदुलारी सिन्हा, चंद्रावती, शीला कौल, राजेंद्रकुमारी वाजपेयी, रजनी पाल.

शब्दजाल - 7900 का हल

Jagrutidaur.com, Bangalore